

LEGENDA

XX — Tetos
 XX/XX — Paredes

Tetos:
 PT: Pintura do Teto
 NE: Nada a Executar

Paredes:
 CE: Cerâmica a meia altura Existente
 NE: Nada a Executar
 PP: Pintura da Parede
 P+C: Pintura mais assentamento de Cerâmica até altura de 1,20m
 CT: Cerâmica na altura Total da parede

* Deverá ser realizada a pintura de todas as portas de madeira com tinta esmalte sintético a base de óleo, mínimo duas demãos. Preparação da superfície: lixamento e limpeza.

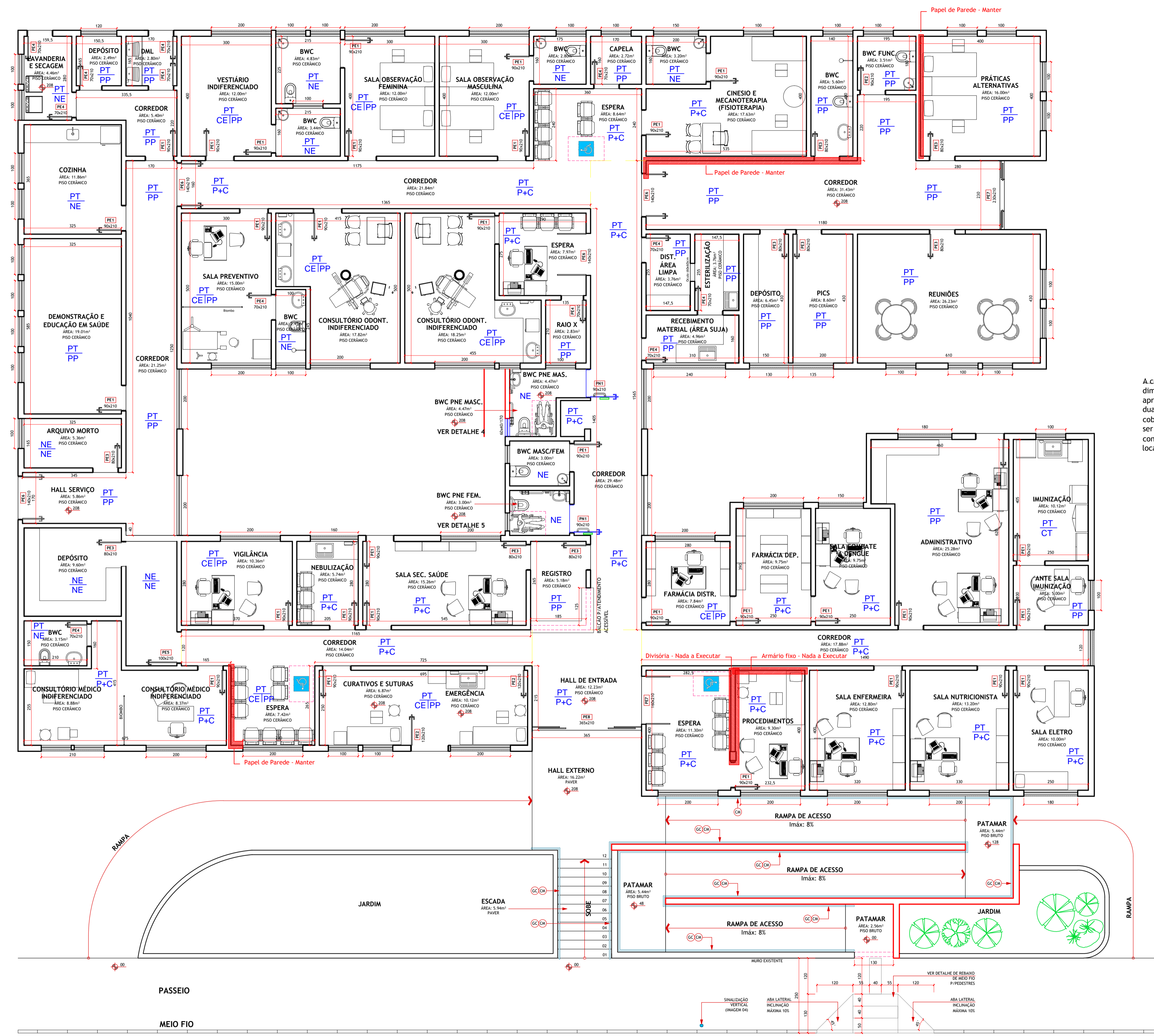

A cerâmica deverá ser de dimensões 60x30 aproximadamente, de forma que duas peças sejam suficientes para cobrir a altura de 1,20m, deverá ser branca e com acabamento conforme padrão já executado no local.

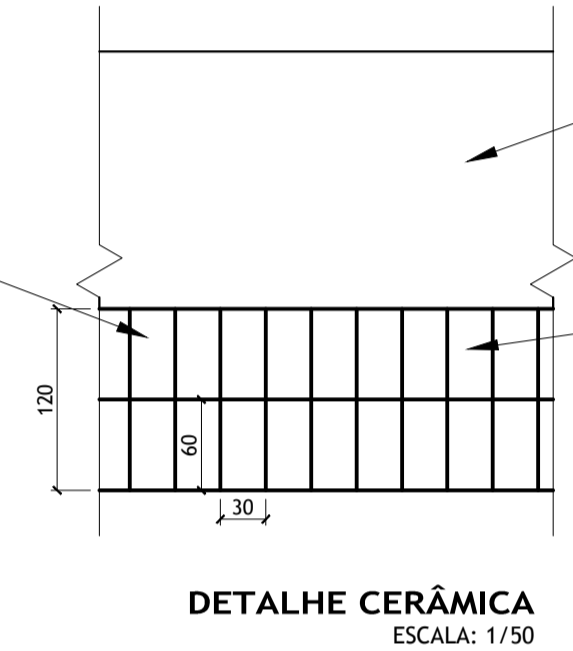

Preparação da superfície para recebimento de pintura: a superfície deverá ser limpa, após a limpeza deverá ser aplicado fundo preparador e então a pintura com tinta látex acrílica, acabamento acetinado, mínimo duas demãos. Cor conforme padrão local.

Preparação da superfície para recebimento de cerâmica: a superfície deverá ser lixada para remoção parcial da tinta e picotada até o aparecimento do emboço (pelo menos 1/3 da superfície deverá possuir o emboço aparente) para boa aderência da cerâmica a parede, então deverá ser realizada camada de argamassa colante AC III na parede para nivelamento da superfície e posteriormente o assentamento da cerâmica com argamassa colante AC III.

CARIMBOS/APROVAÇÕES:			
 MUNICÍPIO DE PRESIDENTE CASTELLO BRANCO RUA ALBERTO ERNESTO LANG, 29 - CENTRO - CEP.: 89.745-000 PRESIDENTE CASTELLO BRANCO-SC FONE/FAX: (49) 3437-1122 SITE: www.castellobranco.sc.gov.br - e-mail: prefeitura@castellobranco.sc.gov.br			
ARQ. UBS. REV. 00	08/06/2022	REVISÃO	RENAN MURARO
REVISÃO	DATA	DESCRIÇÃO	DESENHO

REFORMA - UNIDADE BÁSICA DE SAÚDE
 AVENIDA 17 DE FEVEREIRO - CENTRO - PRESIDENTE CASTELLO BRANCO-SC

CONTEÚDO:
 PLANTA BAIXA
 LEGENDA
 DETALHES

ÁREA: XXX.Xxm²

FOLHA: **01/01**

PROPRIETÁRIO:
JONES CLEO GEMI
 PREFEITO MUNICIPAL EM EXERCÍCIO - MUNICÍPIO DE PRESIDENTE CASTELLO BRANCO

AUTOR DO PROJETO:
RENAN MARCOS MURARO
 ENGENHEIRO CIVIL CREA 165.837-1/SC

DESENHO:	ESCALA:	DATA:	ARQUIVO:	TIPO:
RENAN MURARO	INDICADA	JUNHO/2022	ACCESS. UBS. DWG	ARQUITETURA

PLANTA BAIXA DE PINTURAS E CERÂMICAS
 ESCALA: 1/75