

ASSENTO COM CAIBROS DE MADEIRA
BENEFICIADA 3X3cm COM PINTURA EM
VERNIZ MÍNIMO TRÊS DEMÃOS
Espaçamento 1,5cm

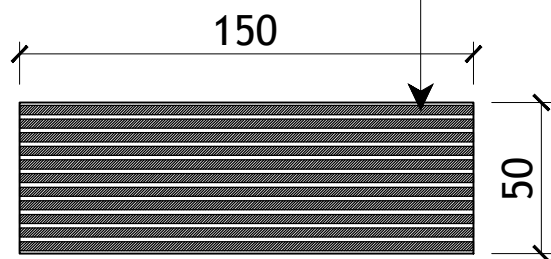

BANCO DE CONCRETO

5

VISTA SUP.

ESCALA: 1/25

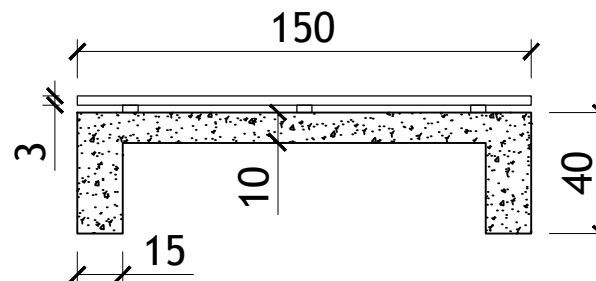

VISTA LAT.

ESCALA: 1/25

6



MUNICÍPIO DE PRESIDENTE CASTELLO BRANCO

RUA ALBERTO ERNESTO LANG, 29 - CENTRO - CEP.: 89.745-000
PRESIDENTE CASTELLO BRANCO-SC
FONE/FAX: (49) 3457-1122
SITE: www.castellobranco.sc.gov.br - e-mail: prefeitura@castellobranco.sc.gov.br

DATA:
AGO/2022

CONTEÚDO:
PROJETO ARQUITETÔNICO - BANCOS

PROPRIETÁRIO:
NEIVA KLEEMANN TONIELO
PREFEITA MUNICIPAL
ESCALA:
INDICADA

RESPONSÁVEL TÉCNICO:
RENAN MARCOS MURARO
ENG. CIVIL CREA 165.837-1/SC
PRANCHA:
ARQ - 06/06