

DETALHE GUARDA-CORPO E CORRIMÃO  
ESCALA 1:25

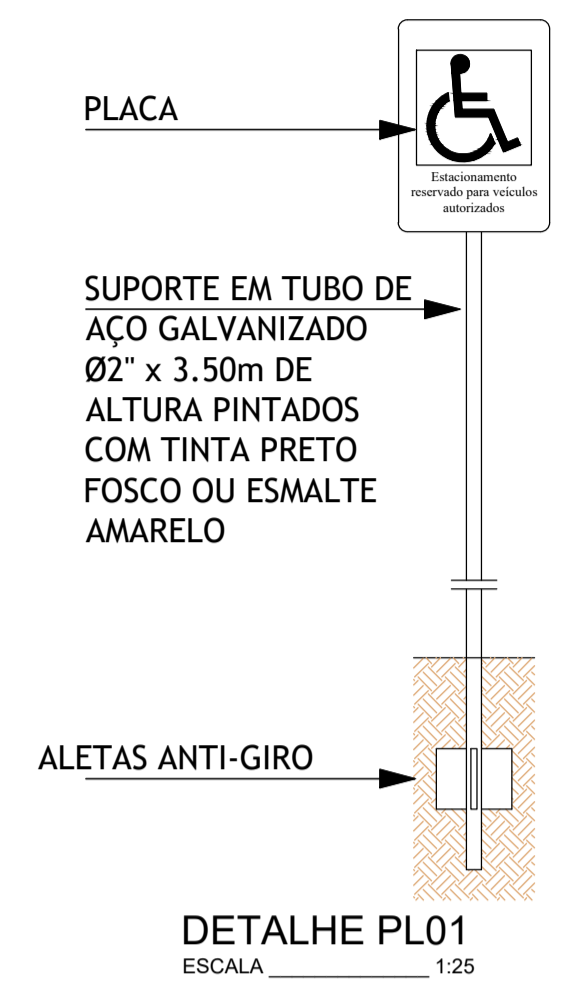

DETALHE PL02  
ESCALA 1:25

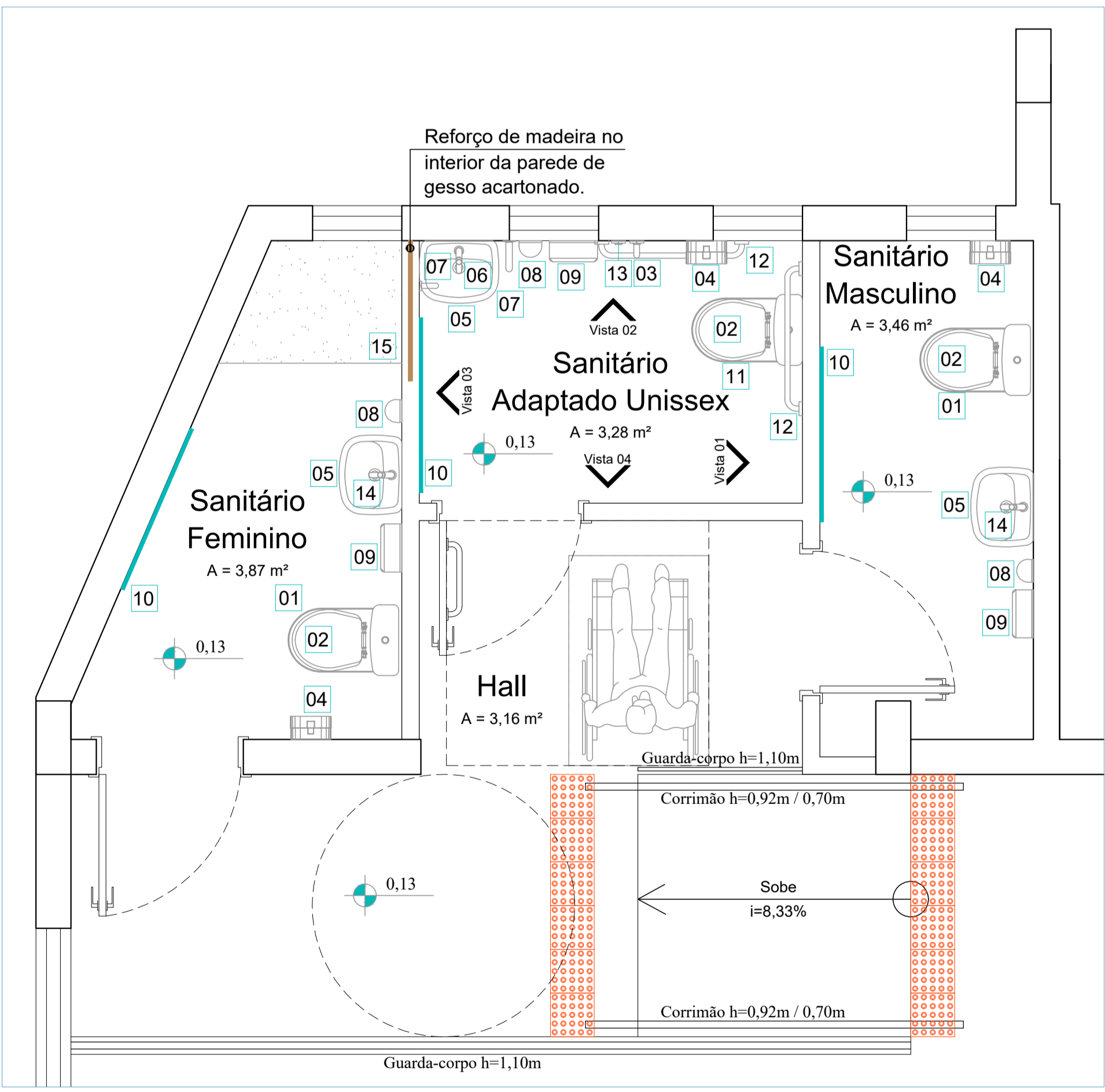

Detalhe Conjunto Banheiros  
ESC 1/25

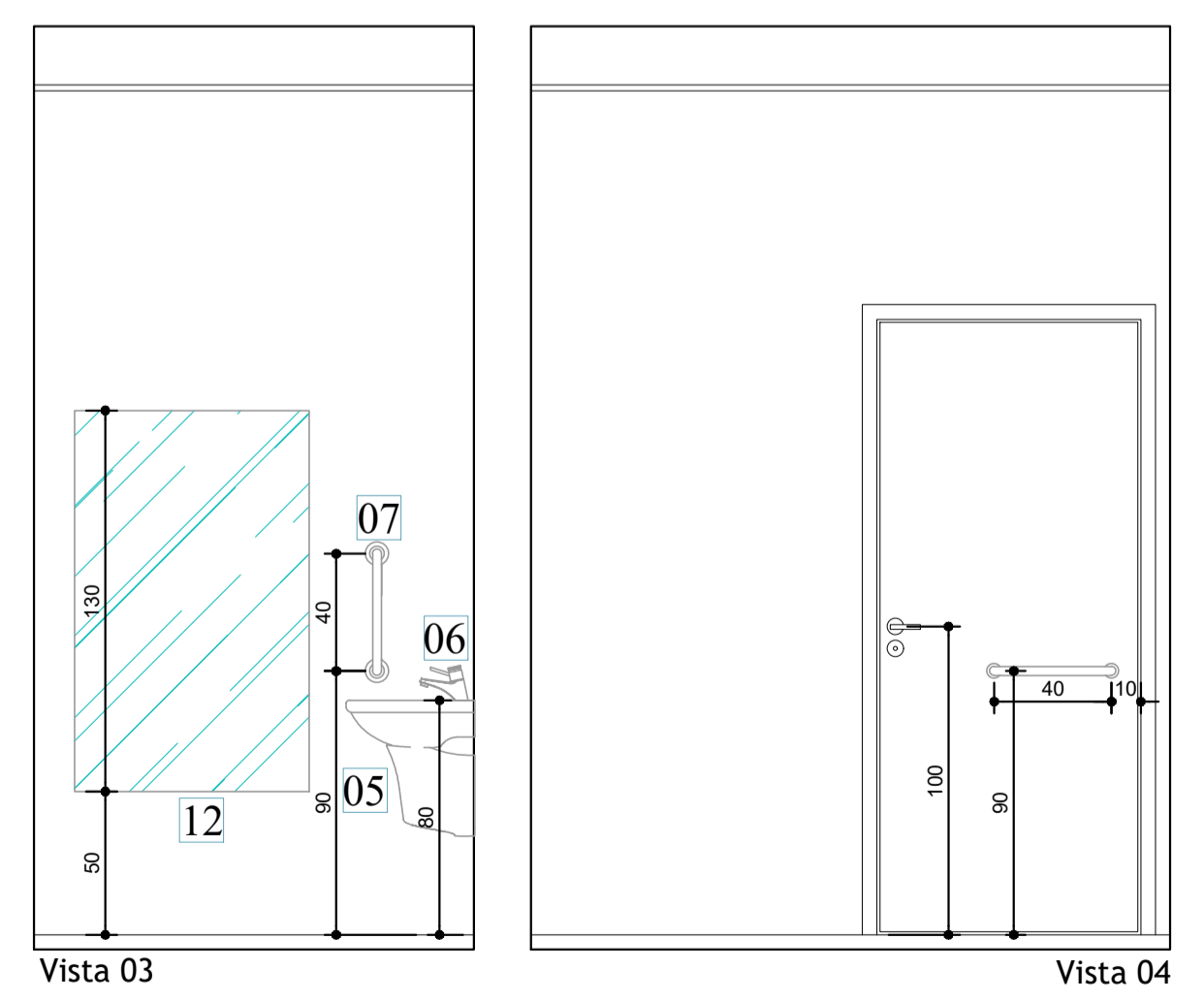
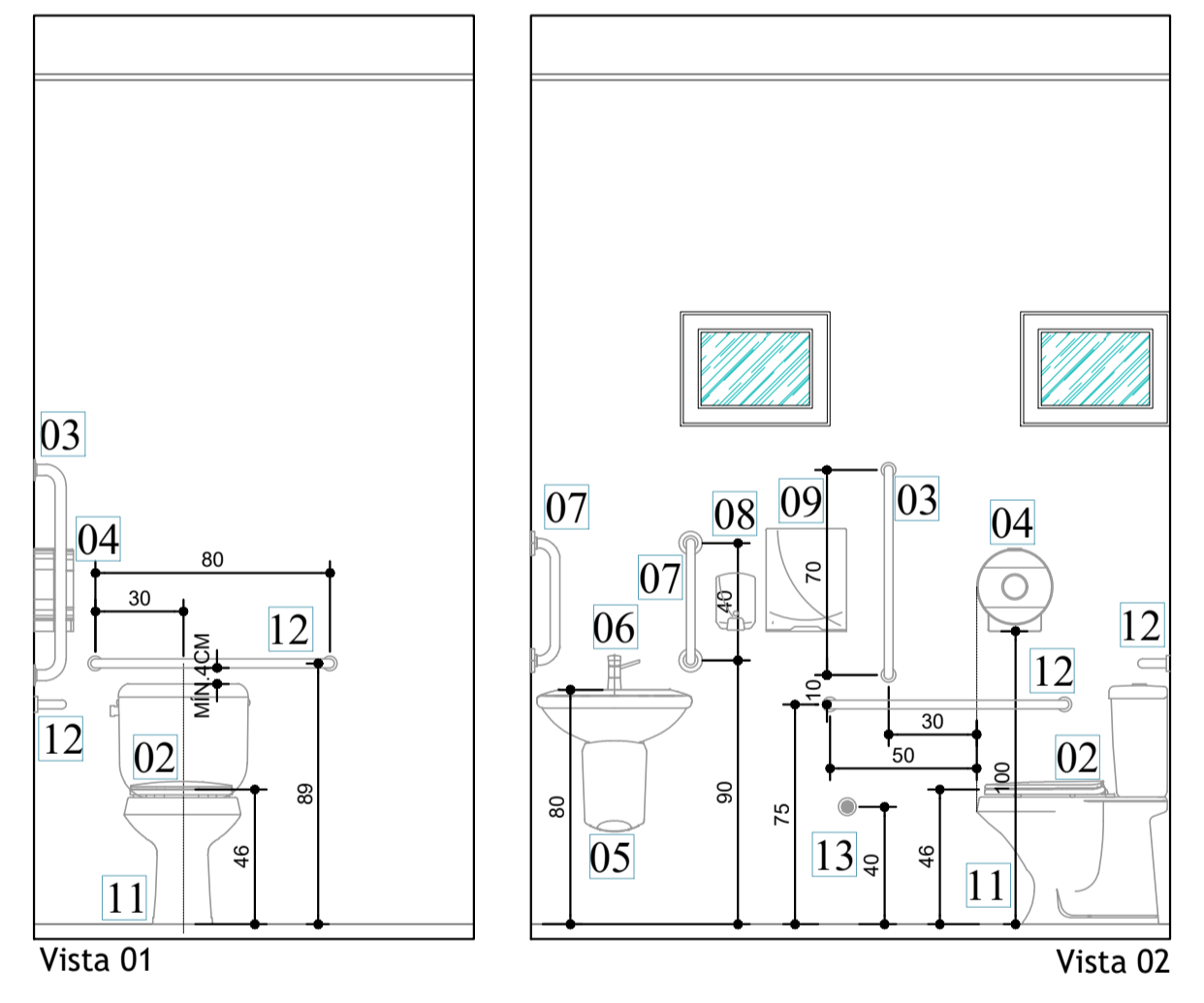

### PEÇAS SANITÁRIAS

Cód.	Descrição
01	Vaso sanitário comum de louça branca nas medidas padrão de mercado. Caixa acoplada.
02	Assento plástico branco comum para vaso sanitário.
03	Barra aço inox 70cm - seguir orientação de colocação.
04	Porta papel-higiênico - se dispenser para papel interfolhas, instalar em altura conforme projeto, diferente da altura se papelreira embutida em parede - conforme figuras 124, 125 e 126 da NBR 9050:2020.
05	Lavatório em louça branca - com coluna suspensa.
06	Torneira acabamento em aço cromado de mesa, sensor de presença.
07	Barra aço inox 40cm - seguir orientação de colocação.
08	Dispenser para saboneteira, instalados a uma faixa de altura entre 80 cm e 1,20m do piso (alcance universal), conforme projeto.
09	Dispenser para papel toalha, instalados a uma faixa de altura entre 80 cm e 1,20m do piso (alcance universal), conforme projeto.
10	Espelho cristal, fixado por botoeiras - 1,00x1,30m.
11	Vaso sanitário P.C.R. de louça branca nas medidas padrão (projeto). Caixa acoplada.
12	Barra aço inox 80cm - seguir orientação de colocação.
13	Alarme audiovisual sem fio, com placas de sinalização.
14	Torneira acabamento em aço cromado, de mesa, padrão médio.
15	Bancada em granito reta, para fraldário, sustentação com mãos francesas.

ASSOCIAÇÃO DOS MUNICÍPIOS DO ALTO URUGUAI CATARINENSE

Rua Marechal Deodoro, 772, 12º andar - Centro - Florianópolis - 89100-905  
Fone: (41) 3442-0334 - Fax: (41) 3442-2500 - www.amauc.org.br

**PREFEITURA MUNICIPAL DE PRESIDENTE CASTELLO BRANCO**

**PROJETO: MODERNIZAÇÃO DO COMPLEXO ESPORTIVO 07 DE SETEMBRO**

ENDEREÇO DA OBRA: Avenida XV de Novembro, 254, Centro - Presidente Castello Branco - SC	ESCALA: indicada	PRANCHAS: <b>ACE 02 / 02</b>
DISCRIMINAÇÃO: PROJETO ACESSIBILIDADE	DATA: Junho / 2022	DESENHO: Vanessa
RESP.PROJETO:	RESP.EXECUÇÃO:	PROPRIETÁRIO:

Vanessa Francischini - Arquiteta e Urbanista - CAU-A30054-1