

CORTE AA EXISTENTE
ESCALA: 1/100

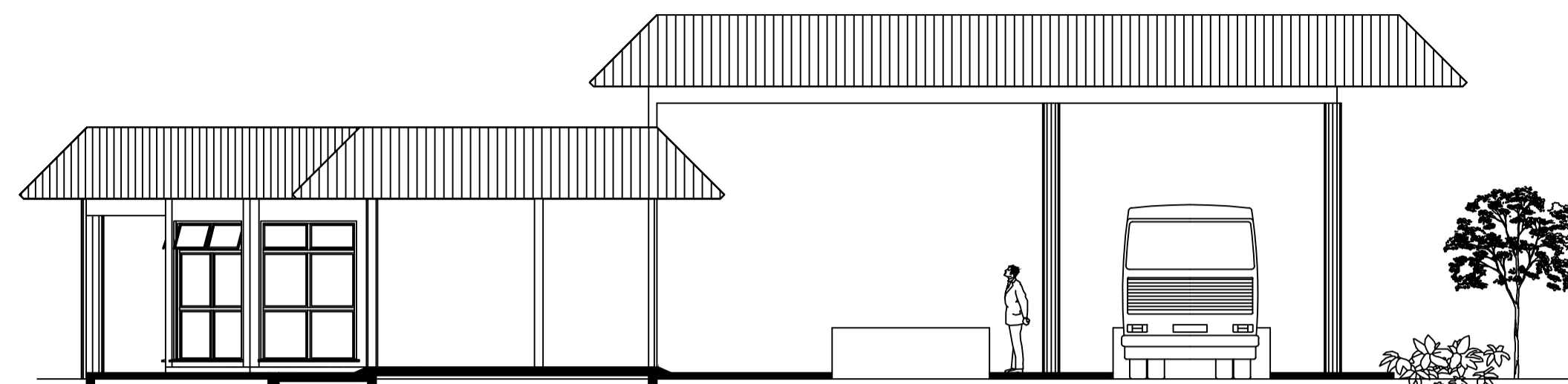

FACHADA LATERAL EXISTENTE
ESCALA: 1/100

Observação:
Os oitões de fechamento da cobertura a ser modificada terão estrutura de fixação composta por linhas de perfis enrijecidos com espaçamento máximo entre linhas de 0,6m, fixados às treliças metálicas existentes através de parafusos ou soldas. Demais perfis, cantoneiras e chapas necessários deverão ser empregados a fim de tornar a estrutura resistente e estável à ação dos ventos. A empresa executora deverá fornecer ART de dimensionamento e execução da estrutura de sustentação da cobertura e oitões.

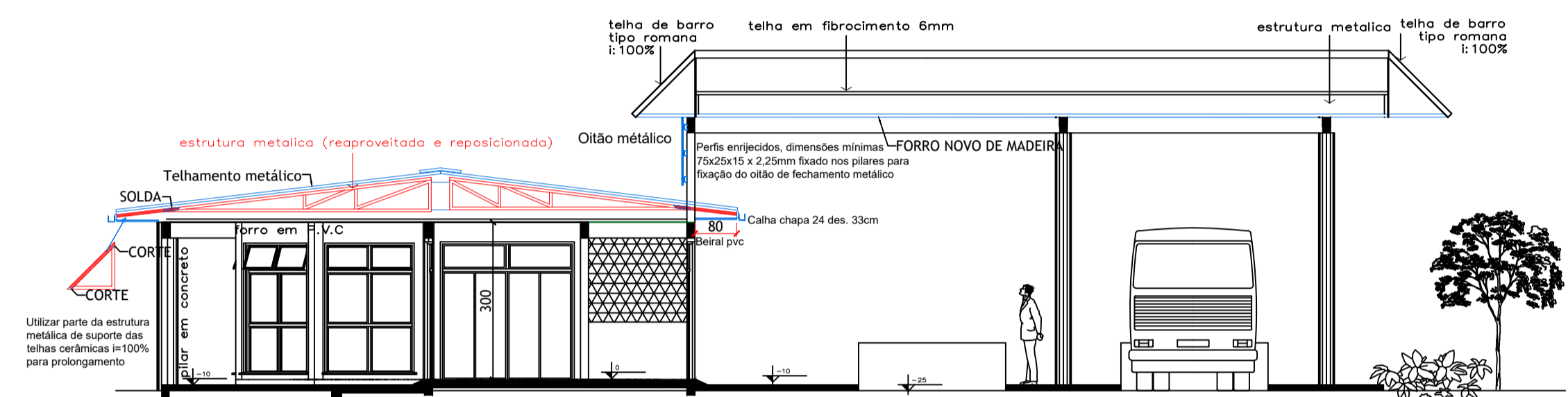

CORTE AA FINAL
ESCALA: 1/100

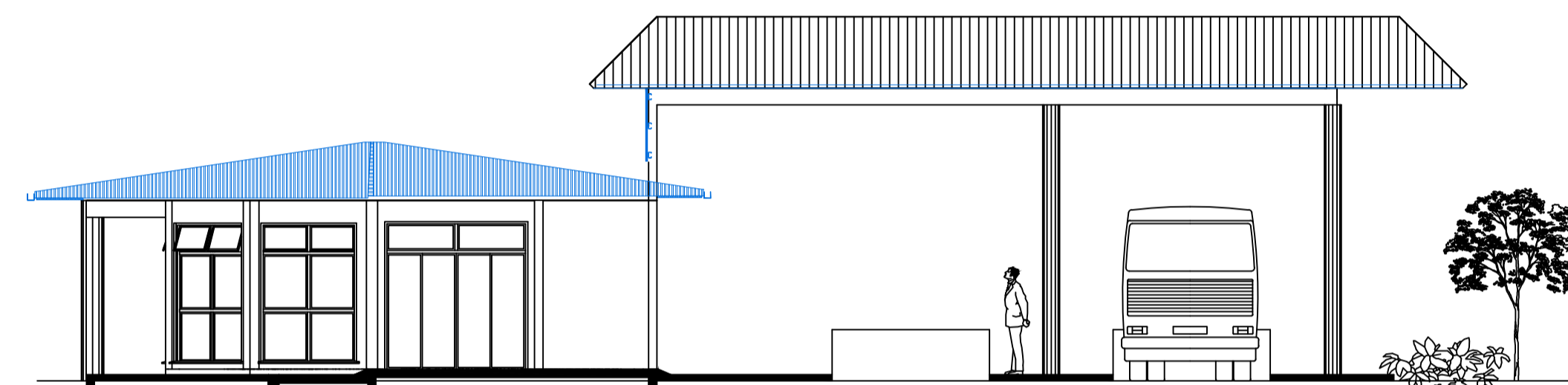

FACHADA LATERAL FINAL
ESCALA: 1/100

DETALHE PILAR

ESCALA 1:25

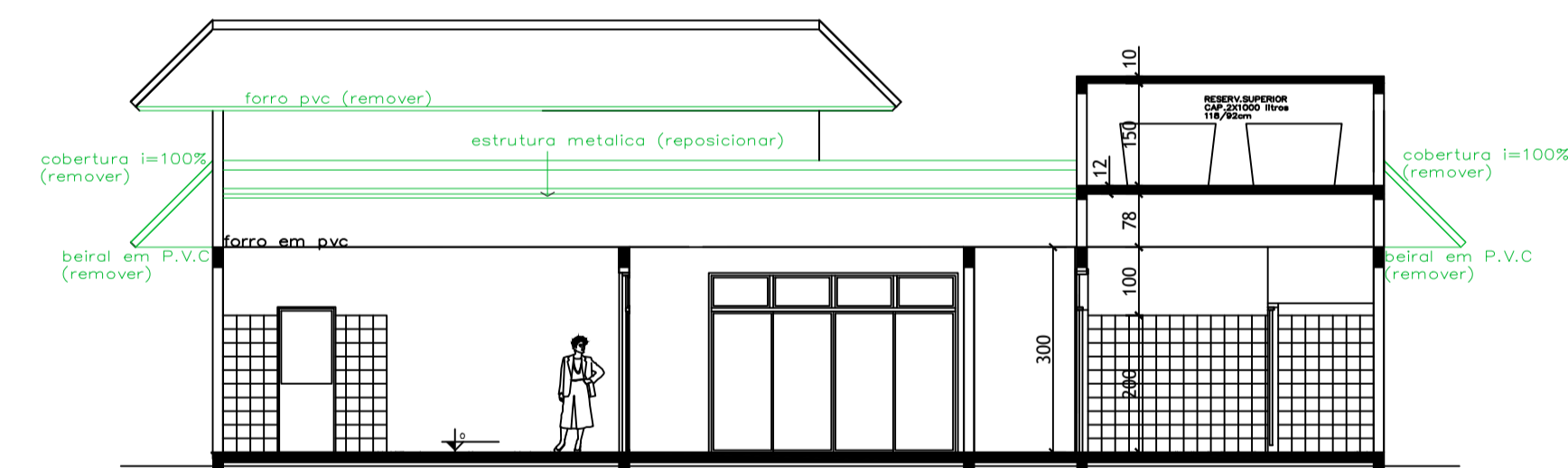
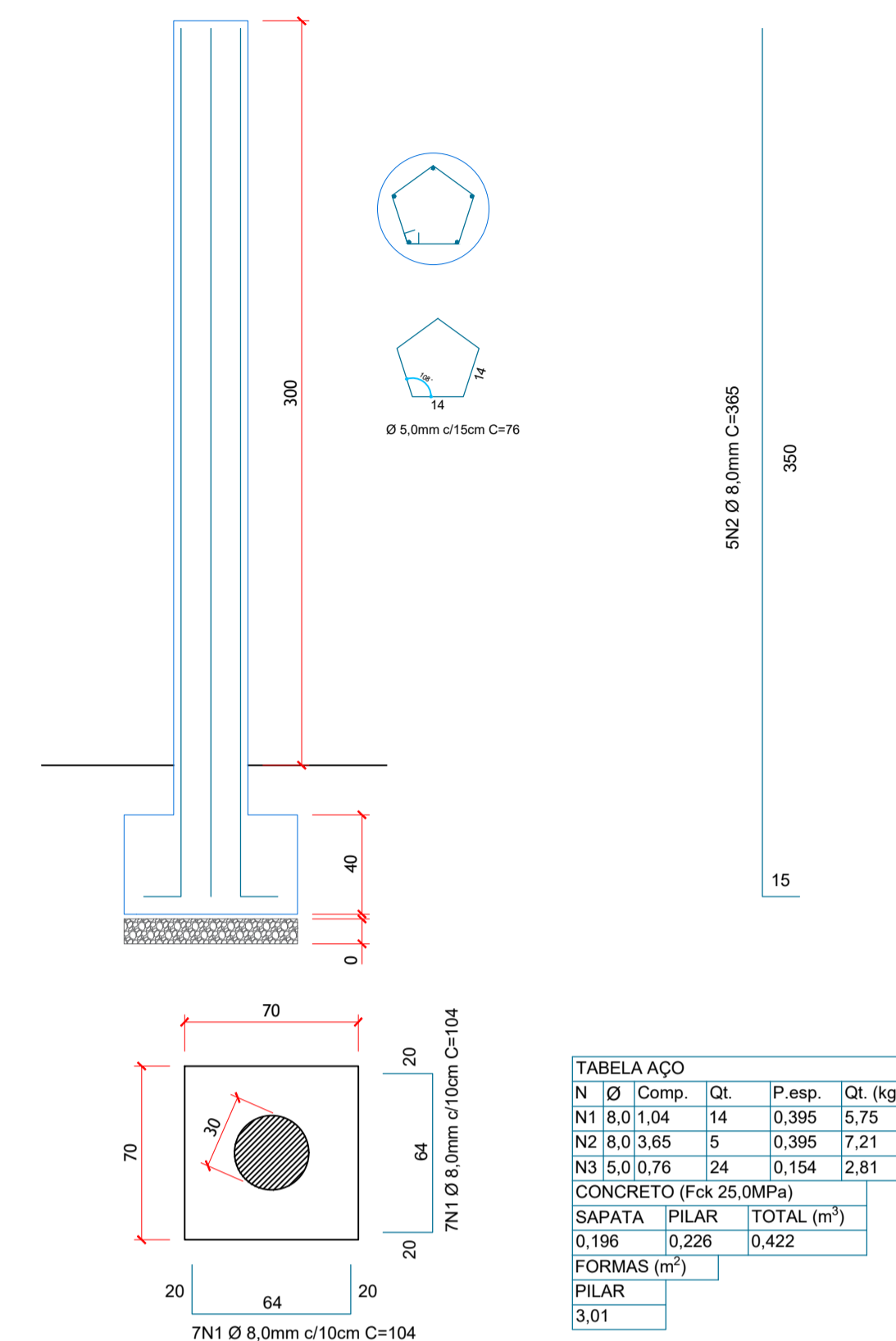

CORTE BB EXISTENTE
ESCALA: 1/100

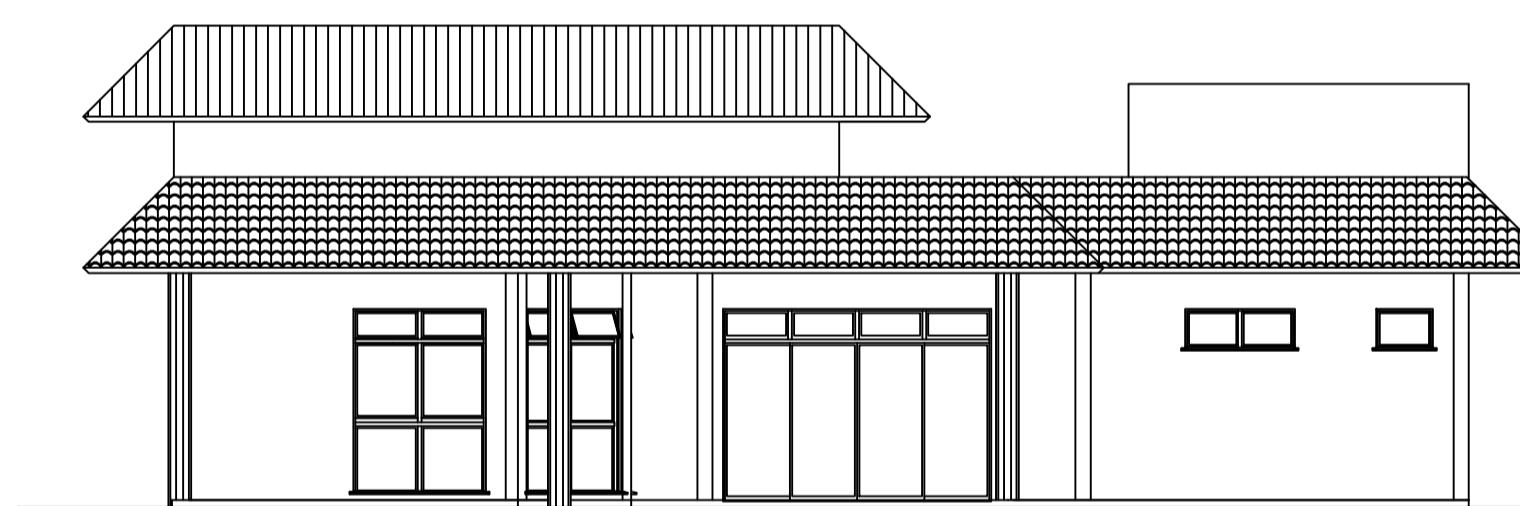

FACHADA PRINCIPAL EXISTENTE
Escala 1/100



CORTE BB FINAL
ESCALA: 1/100

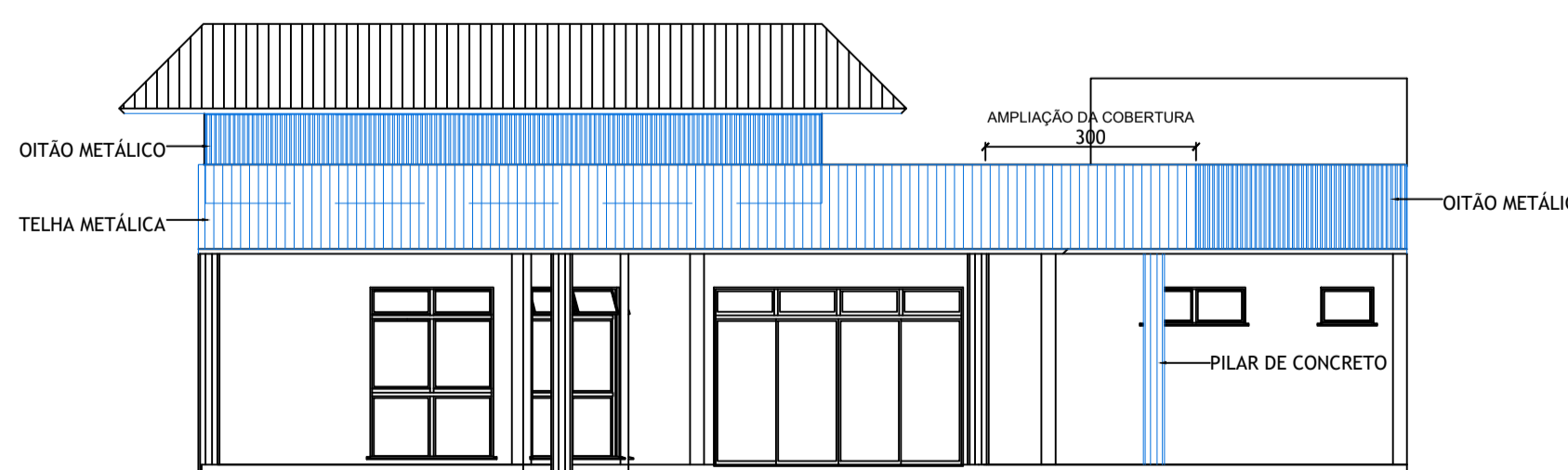

FACHADA PRINCIPAL FINAL
Escala 1/100

CARIMBOS/APROVAÇÕES:

MUNICÍPIO DE PRESIDENTE CASTELLO BRANCO
RUA ALBERTO ERNESTO LANG, 29 - CENTRO - CEP: 89.745-000
PRESIDENTE CASTELLO BRANCO-SC
FONE/FAX: (49) 3457-1122
SITE: www.castellobranco.sc.gov.br - e-mail: prefeitura@castellobranco.sc.gov.br

REVISÃO	01/02/2024	EMISSÃO INICIAL	RENAN MURARO
DATA		DESCRIÇÃO	DESENHO

REFORMA TERMINAL RODOVIÁRIO
AVENIDA 15 DE NOVEMBRO, N.º CENTRO - PRESIDENTE CASTELLO BRANCO-SC

CONTEÚDO: CORTES E FACHADAS
DETALHE PILAR CIRCULAR

ÁREA:
ÁREA: 268,10m²

PROPRIETÁRIO: NEIVA KLEEMANN TONIELO
PREFEITA MUNICIPAL - MUNICÍPIO DE PRESIDENTE CASTELLO BRANCO

AUTOR DO PROJETO: RENAN MARGOS MURARO
ENGENHEIRO CIVIL REG. 162.837-1/SC FONE: (47) 9 9744-3731

DESENHO: RENAN MURARO
ESCALA: INDICADA
DATA: FEV/2024
ARQUIVO:

02
ARQ 02/03

TIPO: ARQUITETURA

FORMATO A1 - (841,00 X 594,00MM)