

VIGA AÉREA 03

ESC. 1:50

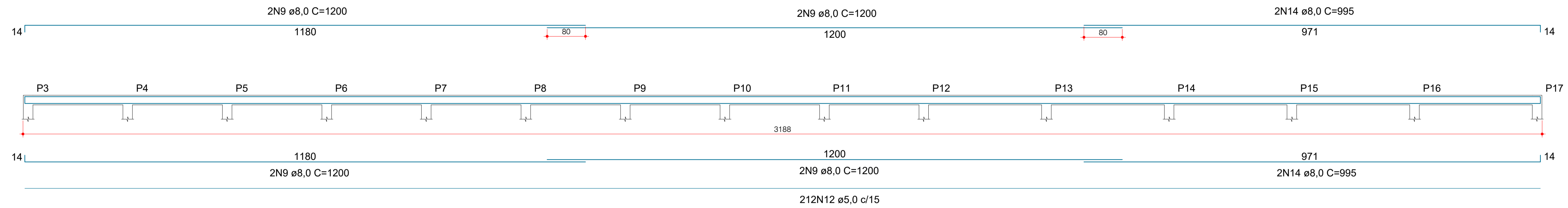

VIGA AÉREA 03

SEÇÃO
ESC. 1:25

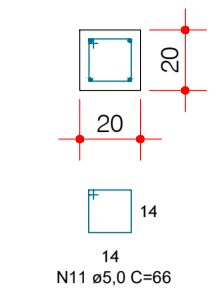

N	Ø	Comp.	Qt.	Total(m)	Total(kg)
N9	8,0	12,0m	8	96,00	37,92
N14	8,0	9,95m	4	39,80	15,72
N12	5,0	0,66m	212	139,92	21,55

VIGA AÉREA 03		
Seção (m²)	Comp. (m)	Total (m³)
0,04	31,88	1,28

TOTAL	12,75m²
-------	---------

MURO 01

VIGA BALDRAME LATERAL

ESC. 1:50

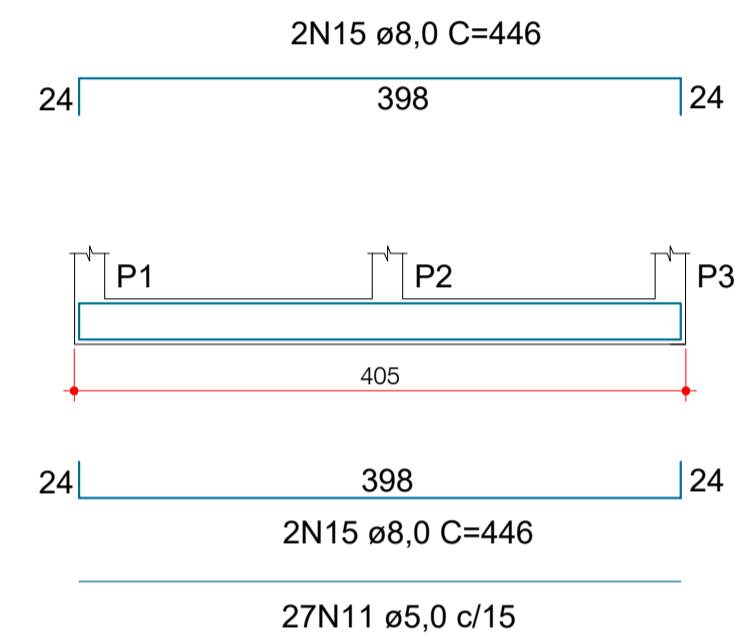

VIGA BALDRAME LATERAL

SEÇÃO
ESC. 1:25

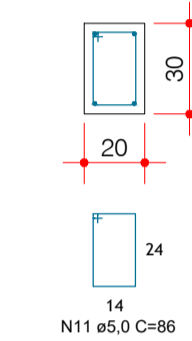

N	Ø	Comp.	Qt.	Total(m)	Total(kg)
N15	8,0	4,46m	4	17,84	7,05
N11	5,0	0,86m	27	23,22	3,58

VIGA BALDRAME LATERAL		
Seção (m²)	Comp. (m)	Total (m³)
0,06	4,05	0,24

TOTAL	2,43m²
-------	--------

VIGA AÉREA 03 LATERAL

ESC. 1:50

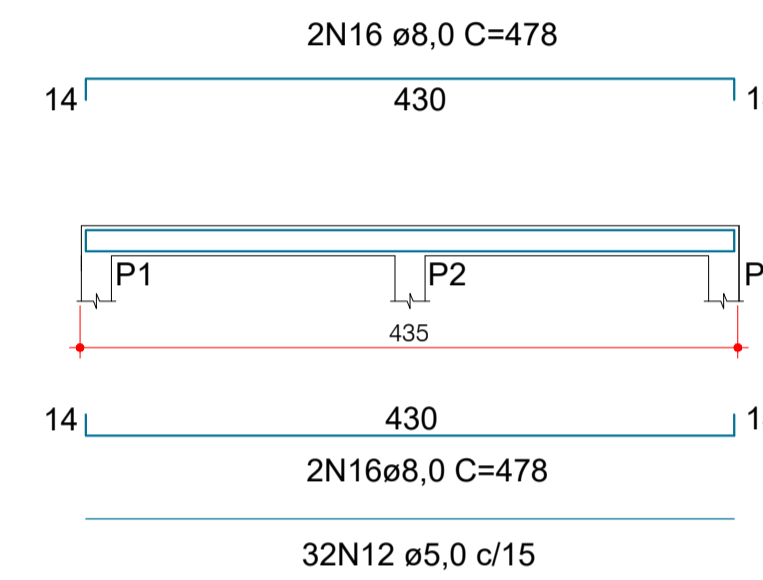

VIGA AÉREA 03 LATERAL

SEÇÃO
ESC. 1:25

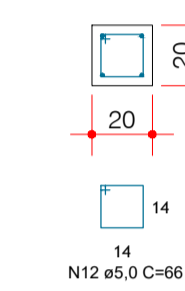

N	Ø	Comp.	Qt.	Total(m)	Total(kg)
N16	8,0	4,78m	4	19,12	7,55
N12	5,0	0,66m	32	21,12	3,25

VIGA AÉREA 03 LATERAL		
Seção (m²)	Comp. (m)	Total (m³)
0,04	4,35	0,17

TOTAL	1,74m²
-------	--------

VIGA AÉREA 01 LATERAL

ESC. 1:50

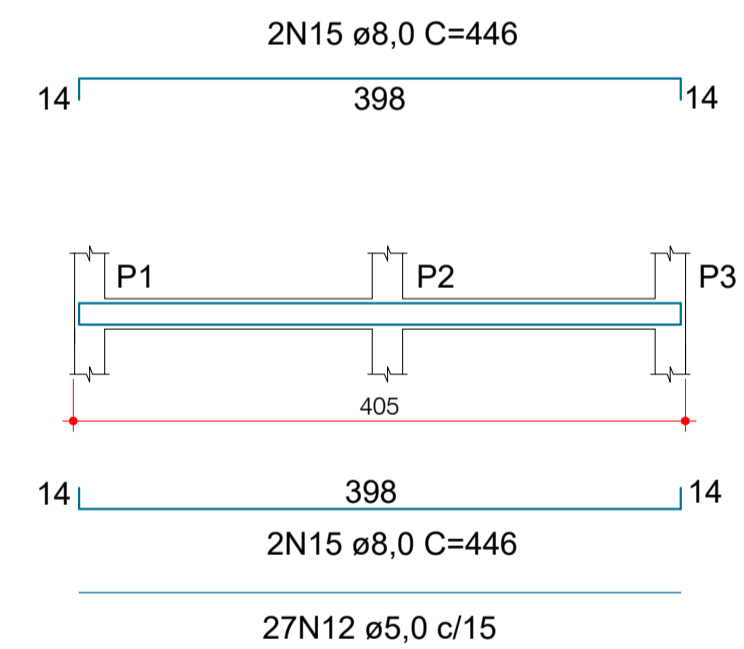

VIGA AÉREA 01 LATERAL

SEÇÃO
ESC. 1:25

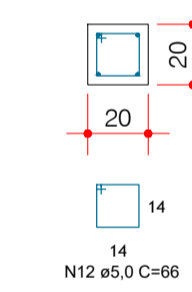

N	Ø	Comp.	Qt.	Total(m)	Total(kg)
N15	8,0	4,46m	4	17,84	7,05
N12	5,0	0,66m	27	17,82	2,74

VIGA AÉREA 01 LATERAL		
Seção (m²)	Comp. (m)	Total (m³)
0,04	4,05	0,16

TOTAL	1,62m²
-------	--------

VIGA AÉREA 02 LATERAL

ESC. 1:50

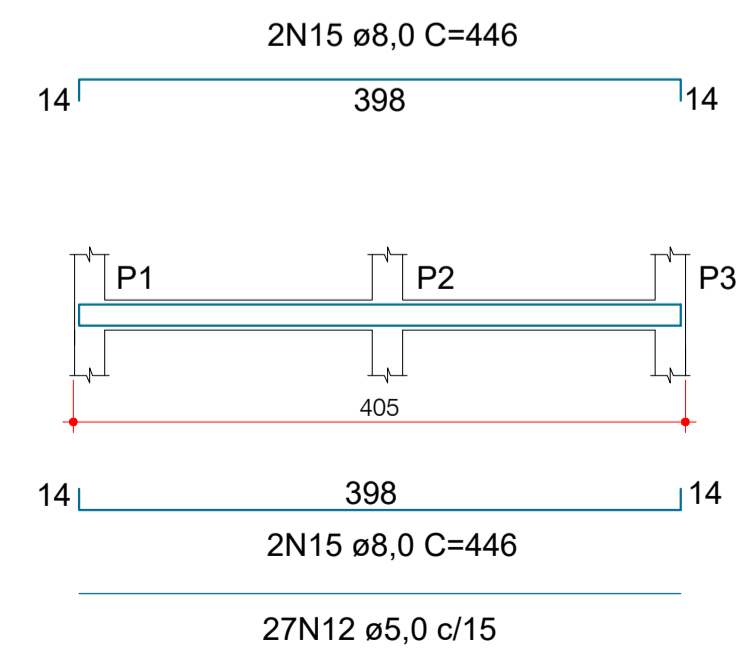

VIGA AÉREA 02 LATERAL

SEÇÃO
ESC. 1:25

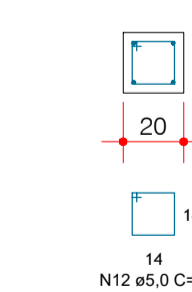

N	Ø	Comp.	Qt.	Total(m)	Total(kg)
N15	8,0	4,46m	4	17,84	7,05
N12	5,0	0,66m	27	17,82	2,74

VIGA AÉREA 02 LATERAL		
Seção (m²)	Comp. (m)	Total (m³)
0,04	4,05	0,16

TOTAL	1,62m²
-------	--------

VIGAS DE ANCORAGEM

19 UNIDADES

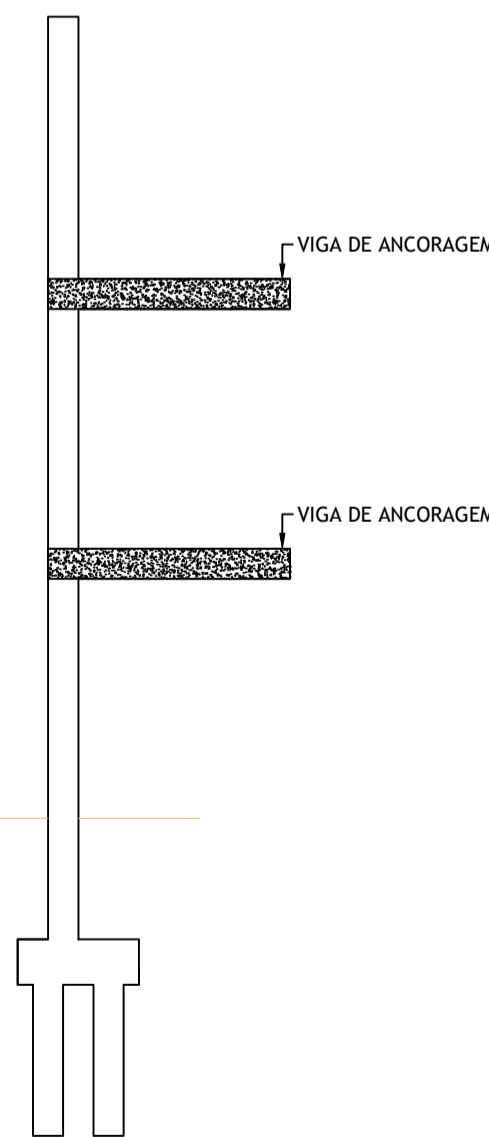

MURO 01

CORTE TRANSVERSAL

VIGAS DE ANCORAGEM

19 UNIDADES

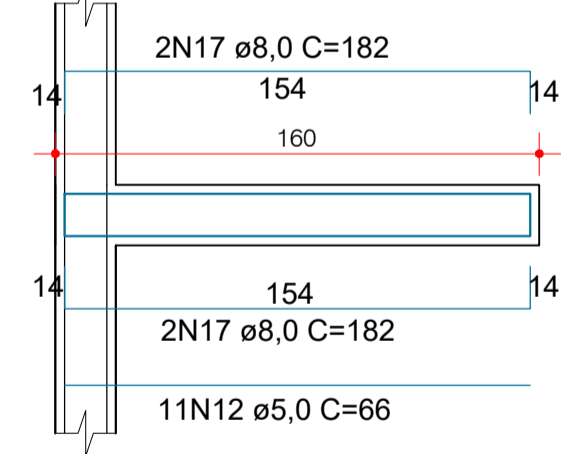

VIGAS DE ANCORAGEM

SEÇÃO
ESC. 1:25

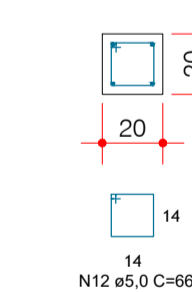

UNIT. (/ VIGA DE ANCORAGEM) x19 Vigas					
N	Ø	Comp.	Qt.	Total(m)	Total(kg)
N12	5,0	0,66m	11	7,26	1,12
N17	8,0	1,82m	4	7,28	2,88

UNIT. (/ VIGA DE ANCORAGEM) x19 Vigas					
Seção (m²)	Comp. (m)	Unit. (m³)	Total(m³)		
0,04	1,60	0,06	1,14		

TOTAL	12,16m²
-------	---------

CARIMBOS/APROVAÇÕES:

MUNICÍPIO DE PRESIDENTE CASTELLO BRANCO
RUA ALBERTO ERNESTO LANG, 29 - CENTRO - CEP: 89.745-000
PRESIDENTE CASTELLO BRANCO-SC
FONE/FAX: (49) 3457-1122
SITE: www.castellobranco.sc.gov.br - e-mail: prefeitura@castellobranco.sc.gov.br

REVISÃO	DATA	DESCRIÇÃO	DESENHO
	16/02/2024	EMISSÃO INICIAL	RENAN MURARO

PAVIMENTAÇÃO RUA PEDRO SAMPIETRO
RUA PEDRO SAMPIETRO - CENTRO - PRESIDENTE CASTELLO BRANCO - SC

CONTEUDO: MURO DE CONTENÇÃO 01
ESTRUTURAL
VIGAS

PROPRIETÁRIO: NEIVA KLEEMANN TONIELLO
PREFEITO MUNICIPAL - MUNICÍPIO DE PRESIDENTE CASTELLO BRANCO

AUTOR DO PROJETO: RENAN MARCOS MURARO
ENGENHEIRO CIVIL CREA 165.937-1/SC

DESENHO	ESCALA	DATA	ARQUIVO	TIPO
RENAN MURARO	INDICADA	FEV/2024		ESTRUTURAL

E03
04