

**PLANTA BAIXA BANHEIRO A CONSTRUIR**  
ESCALA 1/50

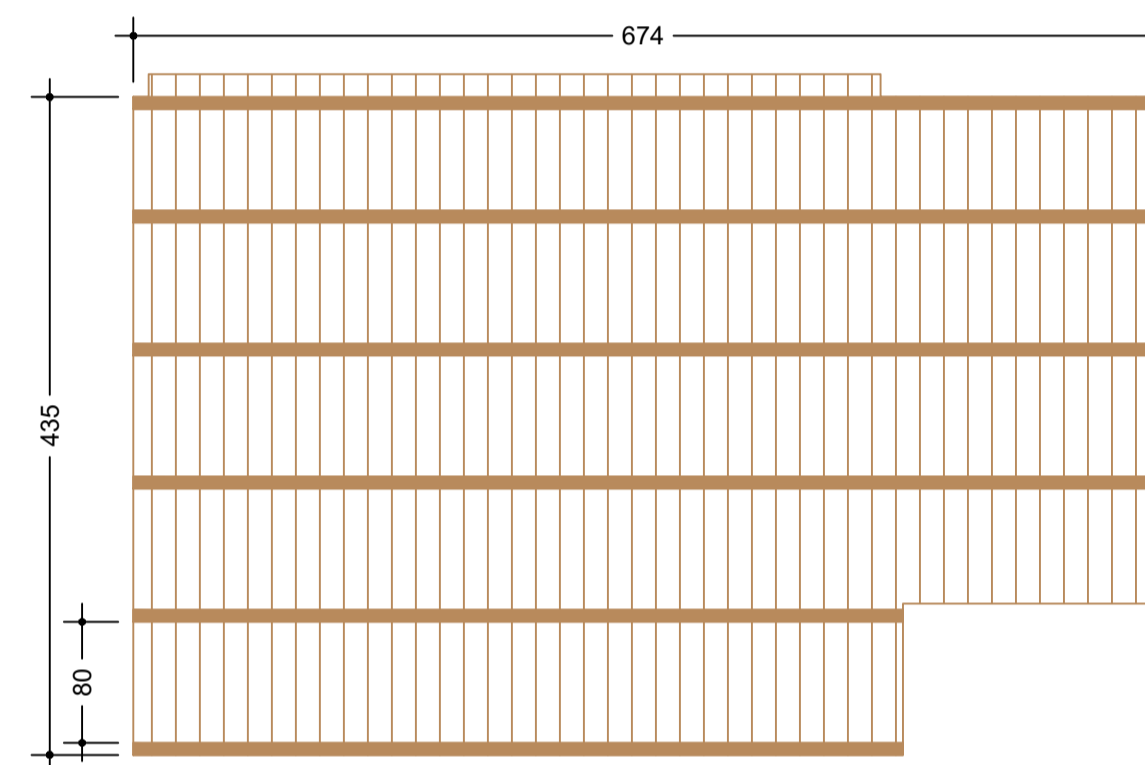

Estrutura da madeira sobre os banheiros novos: Barrotes 8x12cm espaçamento 80cm, Assoalho de tábuas 20x2,5cm sem espaçamento. Área total: 28,39m²

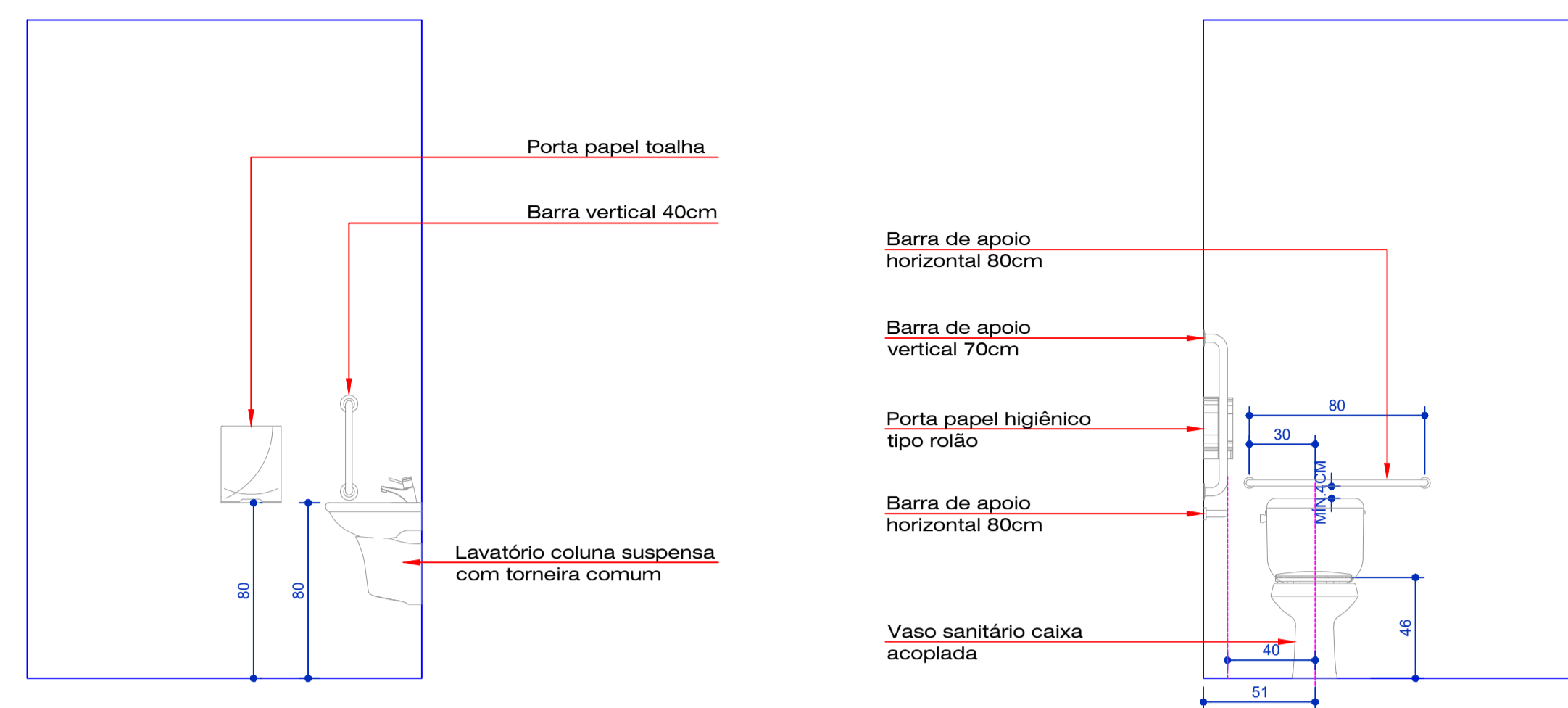

**DETALHES BANHEIRO ADAPTADO**  
ESCALA 1/25

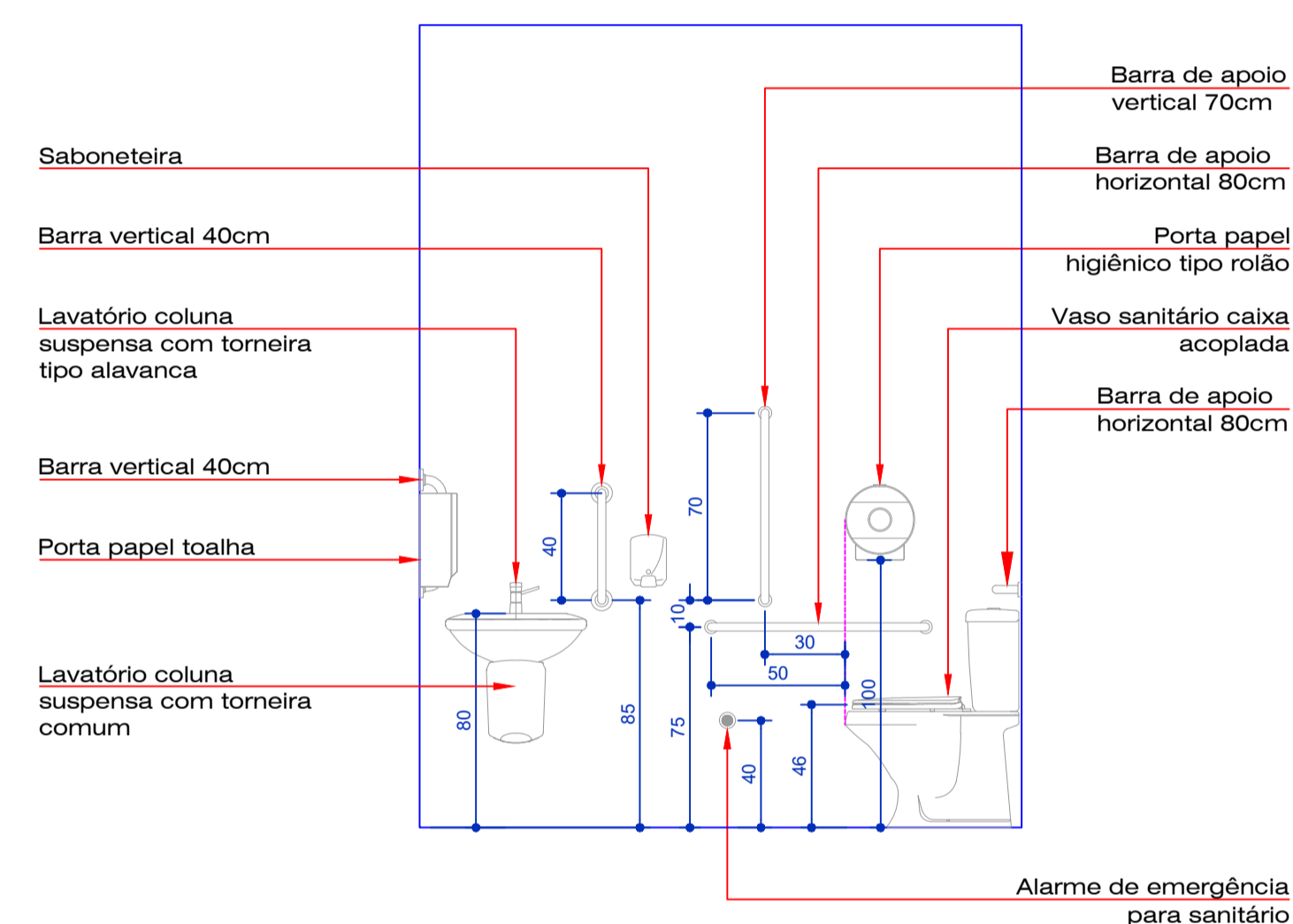

**DETALHE BANHEIRO ADAPTADO**  
ESCALA 1/25

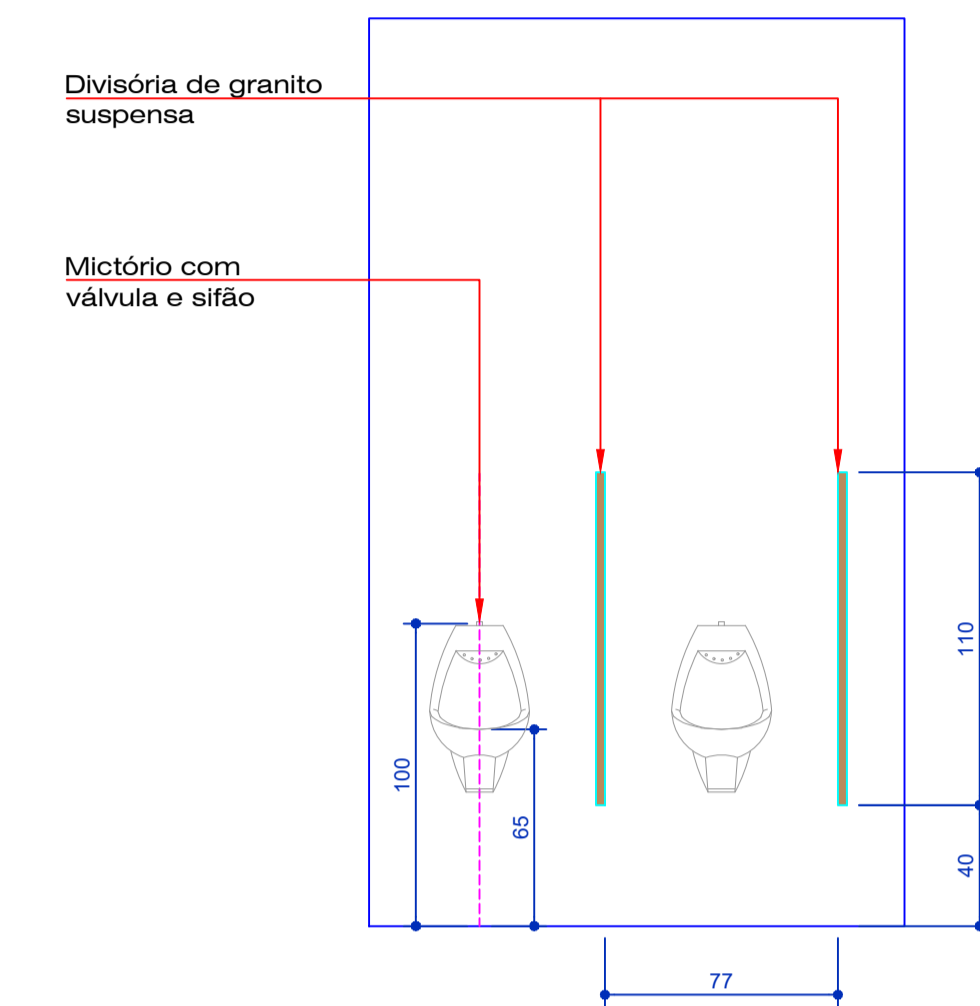

**DETALHE MICTÓRIOS**  
ESCALA 1/25

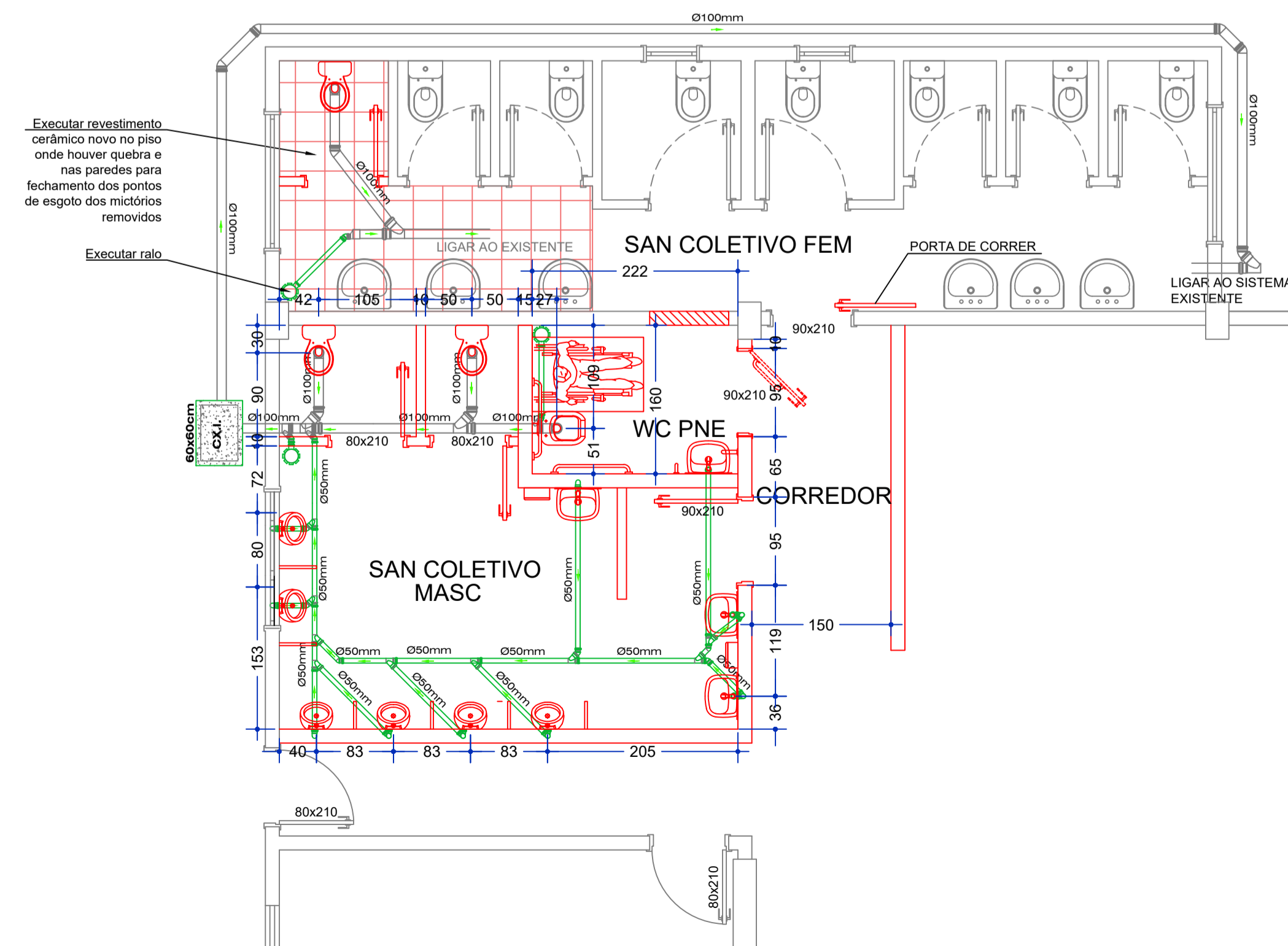

**PLANTA BAIXA SANITÁRIO**  
ESCALA 1/50

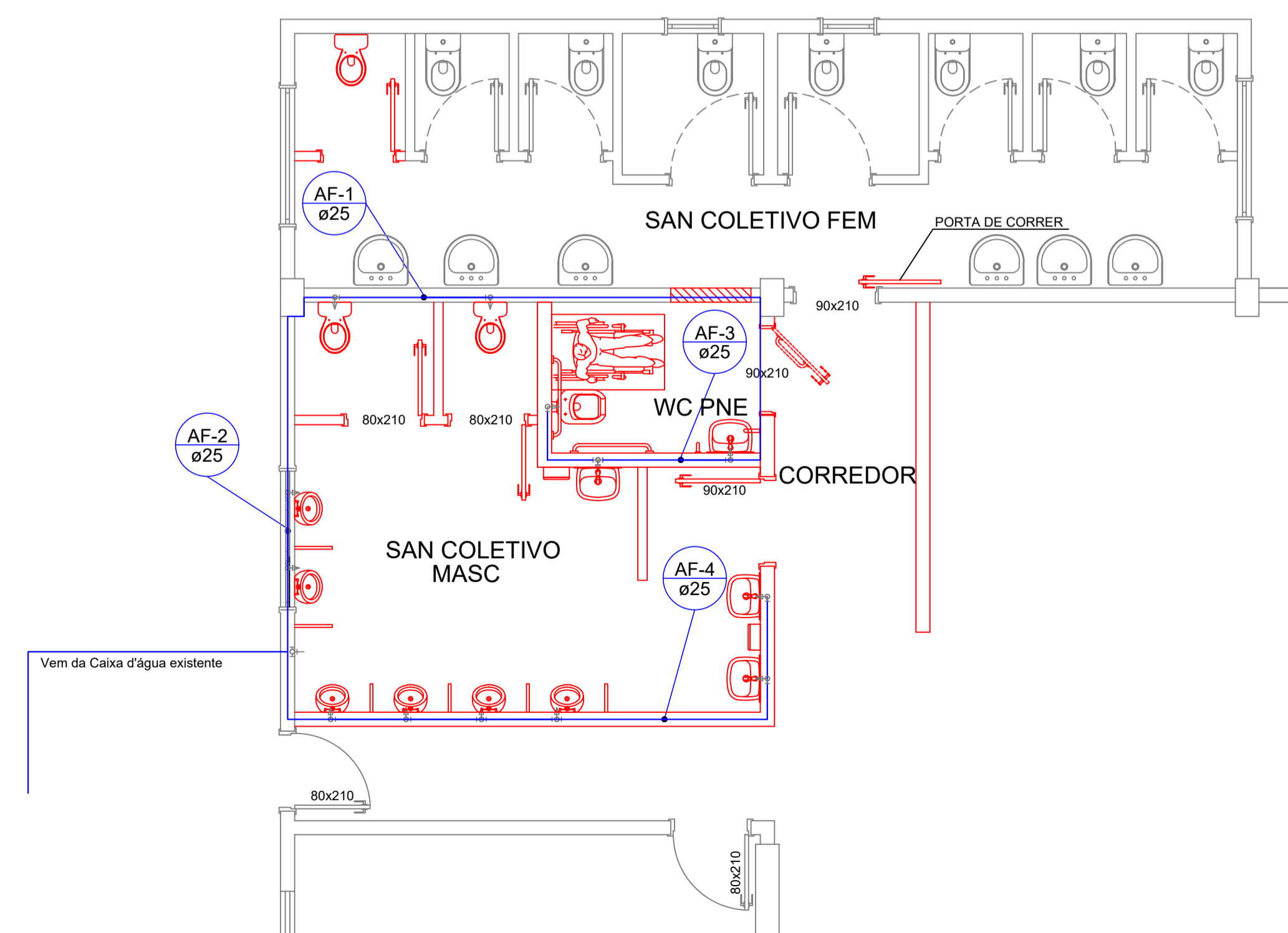

**PLANTA BAIXA HIDRÁULICA**  
ESCALA 1/50

CARIMBOS/APROVAÇÕES:



**MUNICÍPIO DE PRESIDENTE CASTELLO BRANCO**  
 RUA ALBERTO ERNESTO LANG, 29 - CENTRO - CEP: 89.745-000  
 PRESIDENTE CASTELLO BRANCO-SC  
 FONE/FAX: (49) 3457-1122  
 SITE: www.castellobranco.sc.gov.br - e-mail: prefeitura@castellobranco.sc.gov.br

REVISÃO	16/04/2024	EMISSÃO INICIAL	RENAN MURARO
DATA		DESCRIÇÃO	DESENHO

**REVITALIZAÇÃO E AMPLIAÇÃO DO CENTRO ESPORTIVO E COMUNITÁRIO OLÍVO MORES**  
 LINHA IMIGRA - INTERIOR - PRESIDENTE CASTELLO BRANCO-SC

CONTEÚDO:	PLANTA BAIXA - BANHEIRO A CONSTRUIR	ÁREA:	996,93m²
	PLANTA SANITÁRIA		
	PLANTA HIDRÁULICA		

PROPRIETÁRIO:	NEIVA KLEEMANN TONIELO	FOLHA:	04
	PREFEITA MUNICIPAL - MUNICÍPIO DE PRESIDENTE CASTELLO BRANCO		ARQ 04

AUTOR DO PROJETO:	RENAN MARCOS MURARO		
	ENGENHEIRO CIVIL - CREA 162.637-1/SC - engmhan@castellobranco.sc.gov.br		

DESENHO:	ESCALA:	DATA:	ARQUIVO:	TIPO:
RENAN MURARO	1:100 OU INDICADA	ABRIL/2024		ARQUITETURA