

1 Planta Baixa
ESCALA: 1/50

Alvenaria de blocos cerâmicos 9cm
Alvenaria de blocos cerâmicos 11,5cm

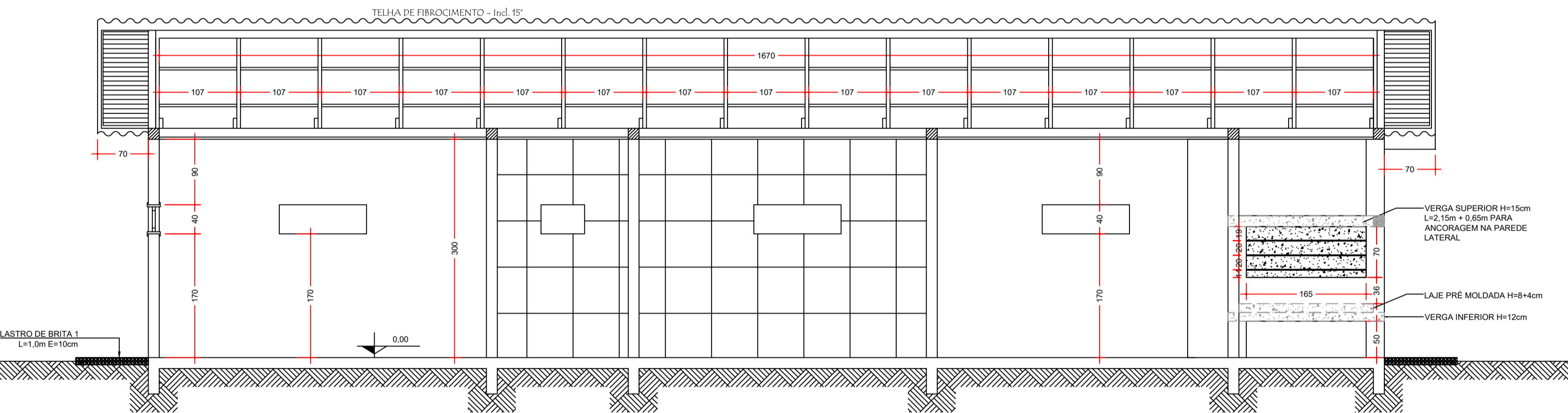

2 Corte AA
ESCALA: 1/50

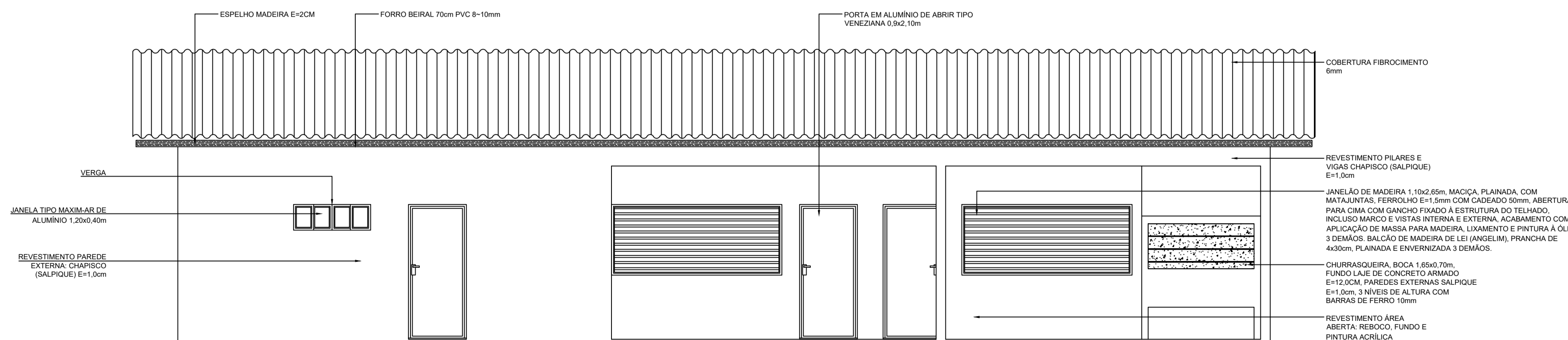

5 Fachada Sul
ESCALA: 1/50

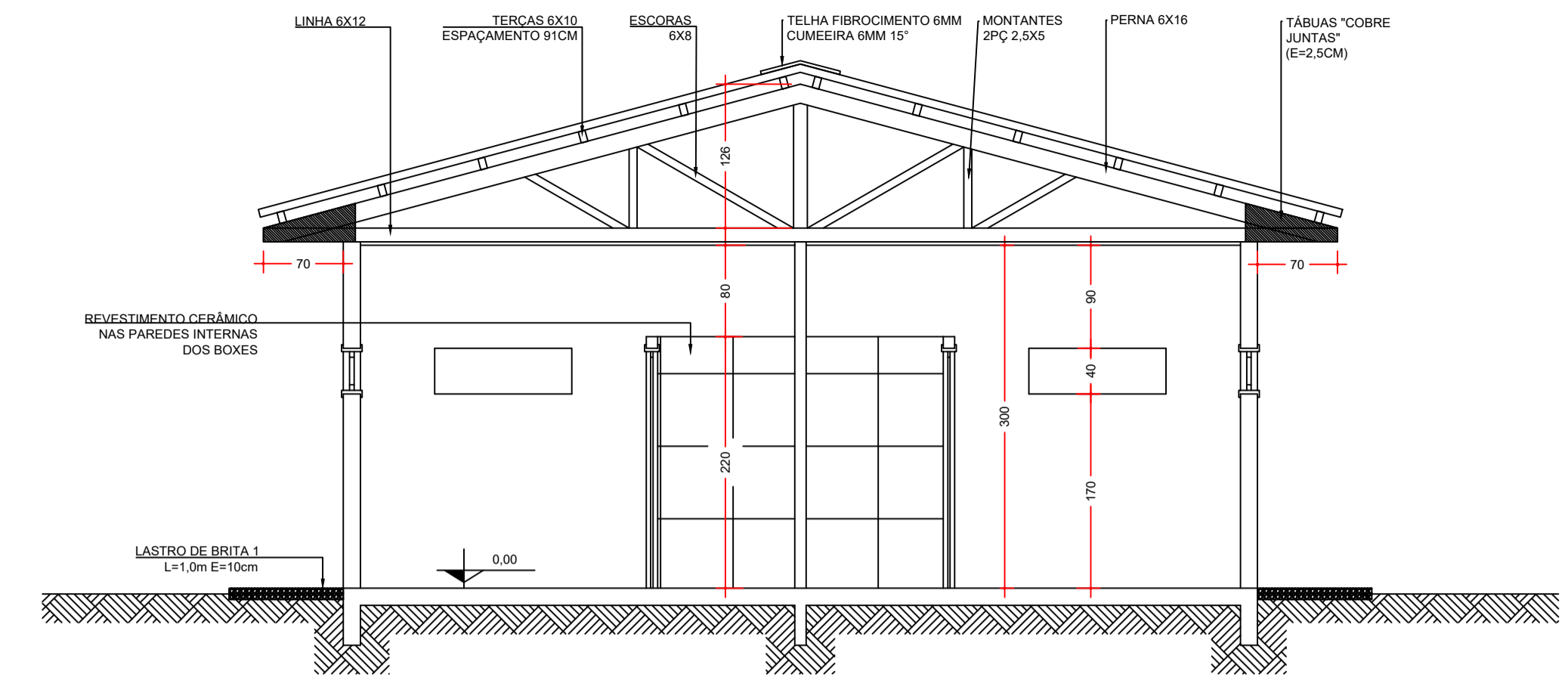

3 Corte BB
ESCALA: 1/50

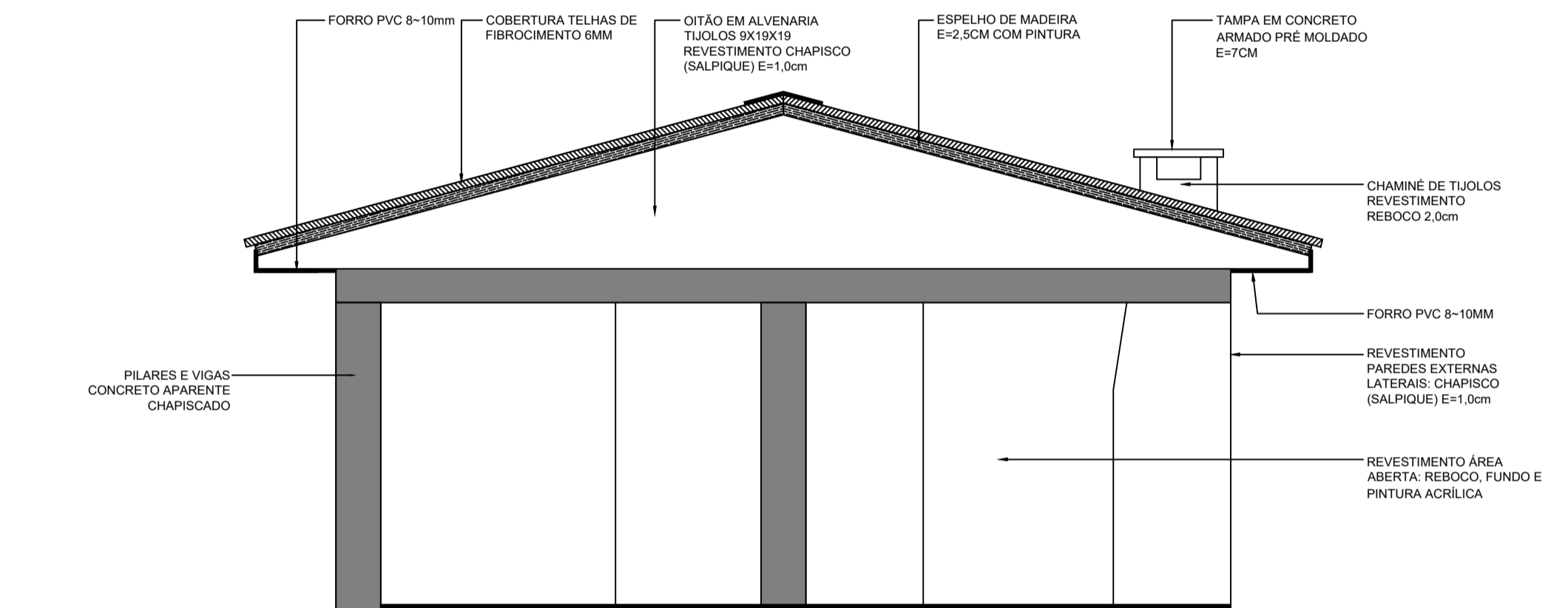

4 Fachada Oeste
ESCALA: 1/50

QUADRO DE ACABAMENTOS		
□ PISOS	△ PAREDES	○ TETO
01 PISO BRUTO DE CONCRETO ARMADO FOR 20MPa	01 CHAPISCO TIPO SALPIQUE ESPESURA MÍNIMA 1,0cm	01 FORRO DE PVC ESPESURA MÍNIMA 7mm, FORRO EM ESTRUTURA DE MADEIRA NOVA
02 PISO CERÂMICO PELA DIMENSÃO MÍNIMA: 60x60cm, REJANTE FLEVELO, REJANTE CERÂMICO, ALTURA 7cm	02 ADUJARO CERÂMICO PELA DIMENSÃO MÍNIMA: 60x60cm, REJANTE FLEVELO, ANTI-FUNGO	02 BEIRAL 70mm DE PVC ESPESURA MÍNIMA, TÃO FIXADO EM ESTRUTURA DE MADEIRA NOVA.
03 LASTRO DE BRITA 1, ESPESURA 10cm, LARGURA 60cm	03 FUNDO E PINTURA ACRÍLICA SEM BRANCO SOBRE REBOCO NOVO	03
04 LAJE PRÉ-MOLDADA, ESPESURA 8 + 4cm	04	04

CARIMBOS/APROVAÇÕES:

MUNICÍPIO DE PRESIDENTE CASTELLO BRANCO
RUA ALBERTO ERNESTO LANG, 29 - CENTRO - CEP: 89.745-000
PRESIDENTE CASTELLO BRANCO-SC
FONE/FAX: (49) 3457-1122
SITE: www.castellobranco.sc.gov.br - e-mail: prefeitura@castellobranco.sc.gov.br

REVISÃO	06/06/2024	EMISSÃO INICIAL	RENAN MURARO
DATA		DESCRIÇÃO	DESENHO

CENTRO ESPORTIVO E RECREATIVO
LINHA TAQUARAL - INTERIOR - PRESIDENTE CASTELLO BRANCO-SC

CONTEÚDO: PLANTA BAIXA CORTES FACHADAS	ÁREA: ÁREA: 136,00m²
PROPRIETÁRIO: NEIVA KLEEMANN TONIELO PREFEITA MUNICIPAL - MUNICÍPIO DE PRESIDENTE CASTELLO BRANCO	FOLHA: 01 ARQ 04
AUTOR DO PROJETO: RENAN MARCOS MURARO ENGENHEIRO CIVIL, CREA 162.637-1/SC - engmhar@castellobranco.sc.gov.br	TIPO: ARQUITETURA
DESENHO: RENAN MURARO	ESCALA: 1:50 OU INDICADA
DATA: JUN/2024	ARQUIVO: