

9 Planta de Esgotamento Sanitário
ESCALA: 1/50

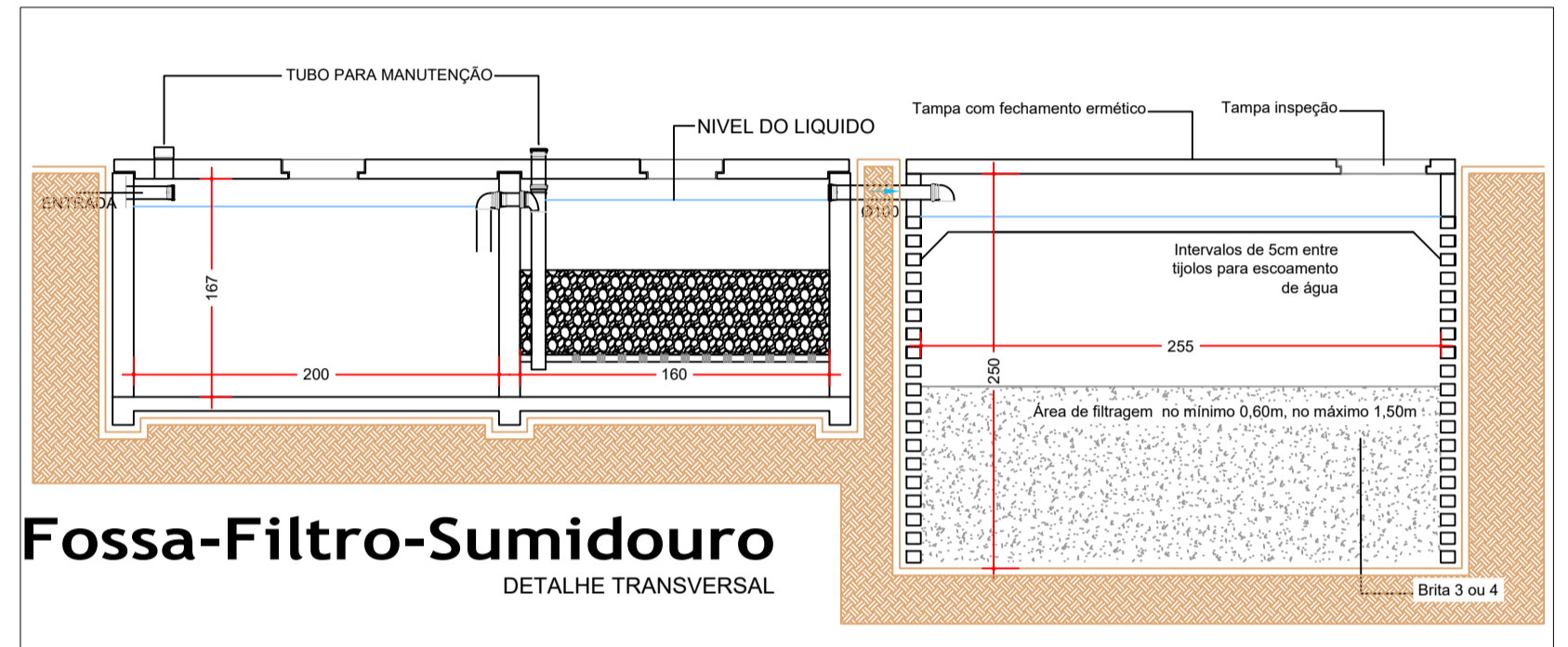

Fossa-Filtro-Sumidouro
DETALHE TRANSVERSAL

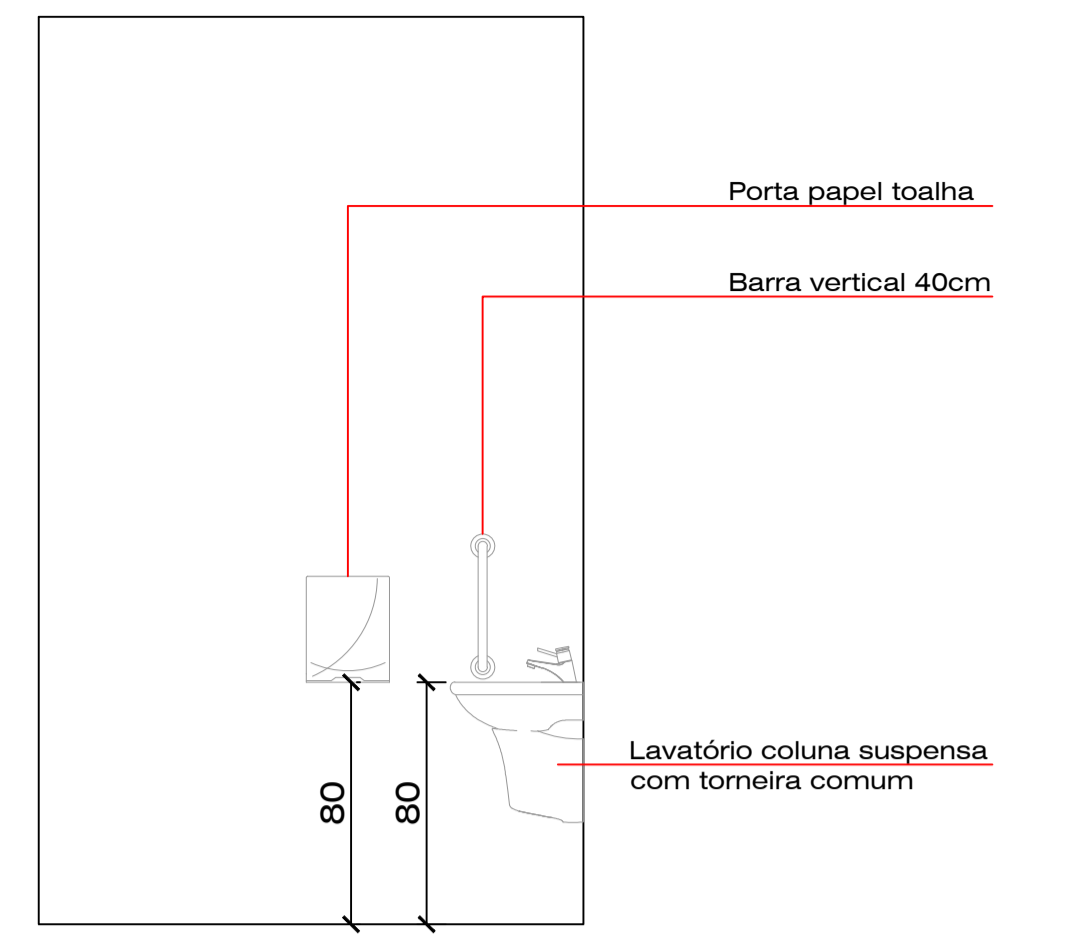

Vista 01

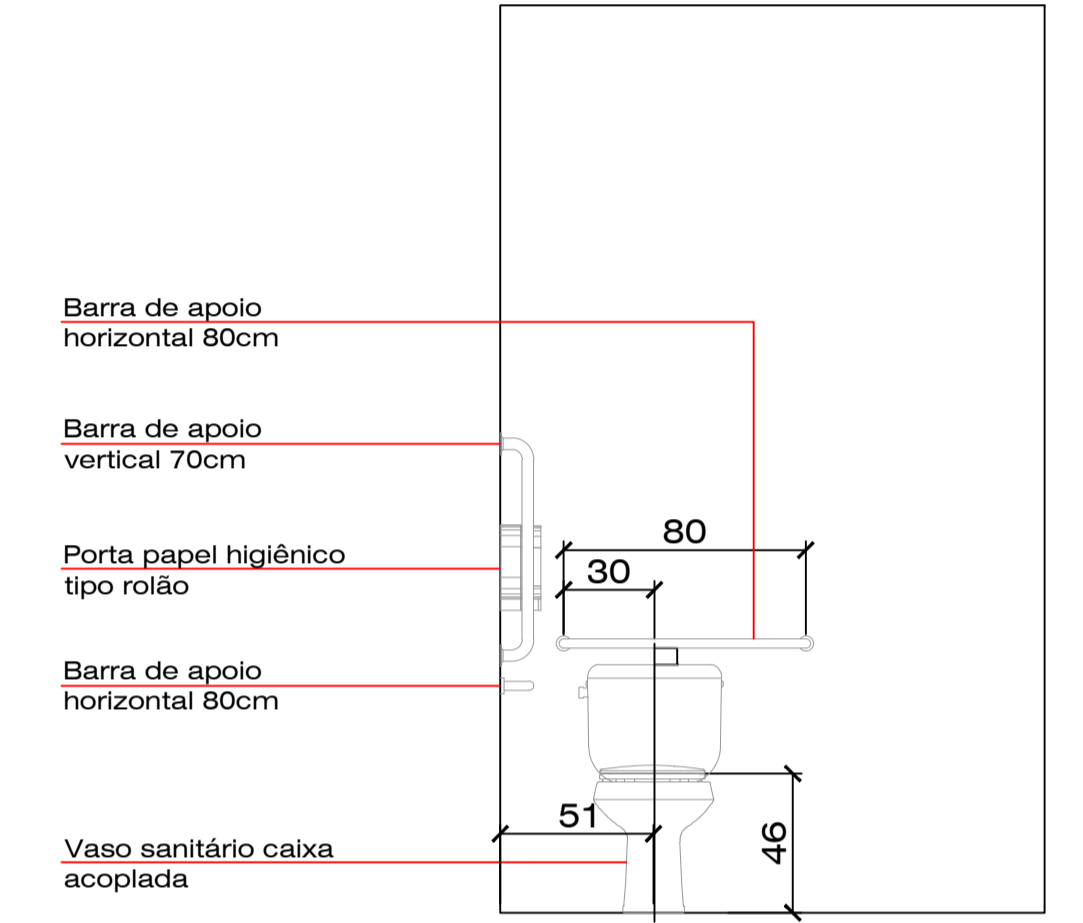

Vista 02

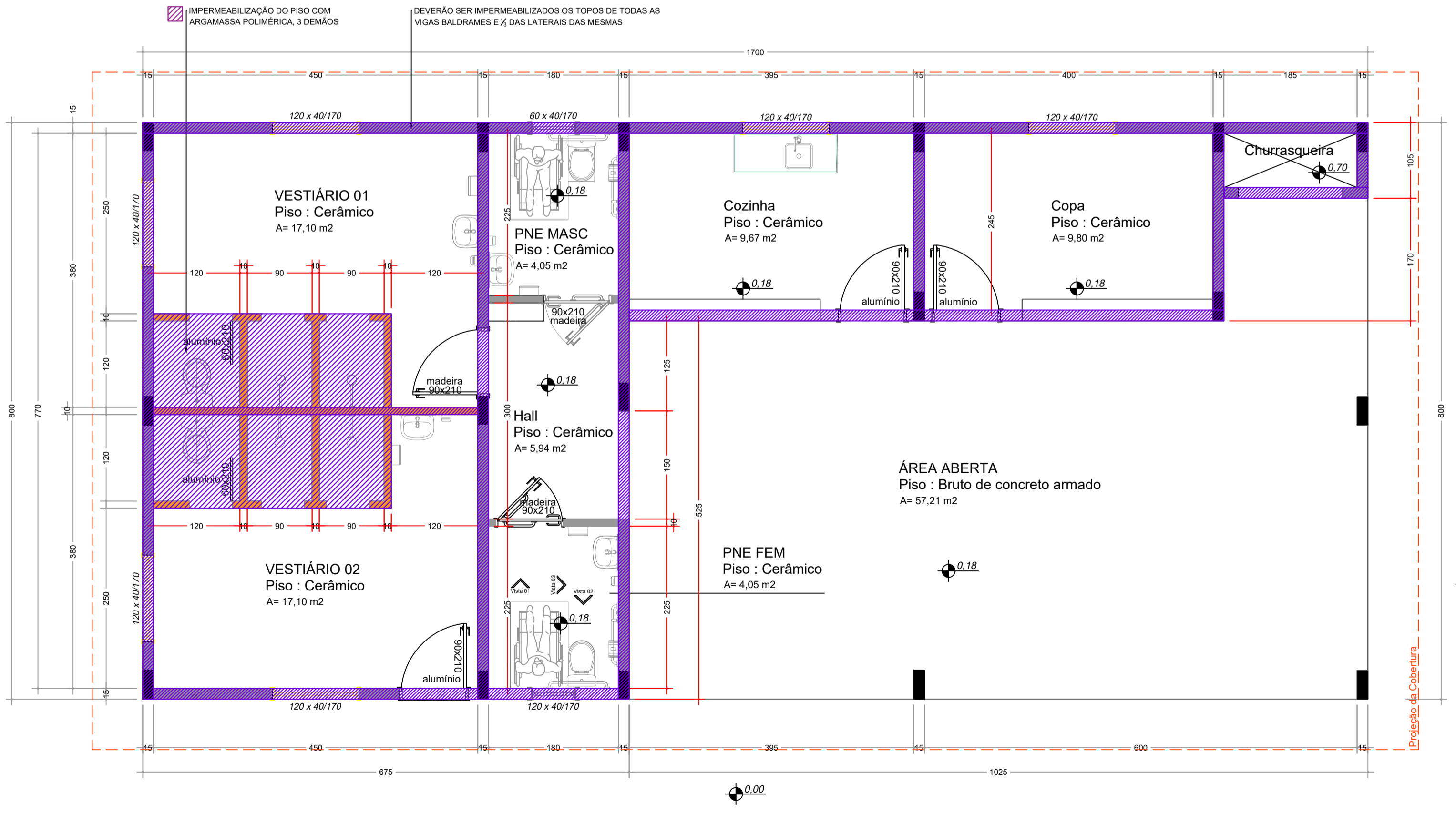

10 Planta Baixa de Impermeabilizações
ESCALA: 1/50

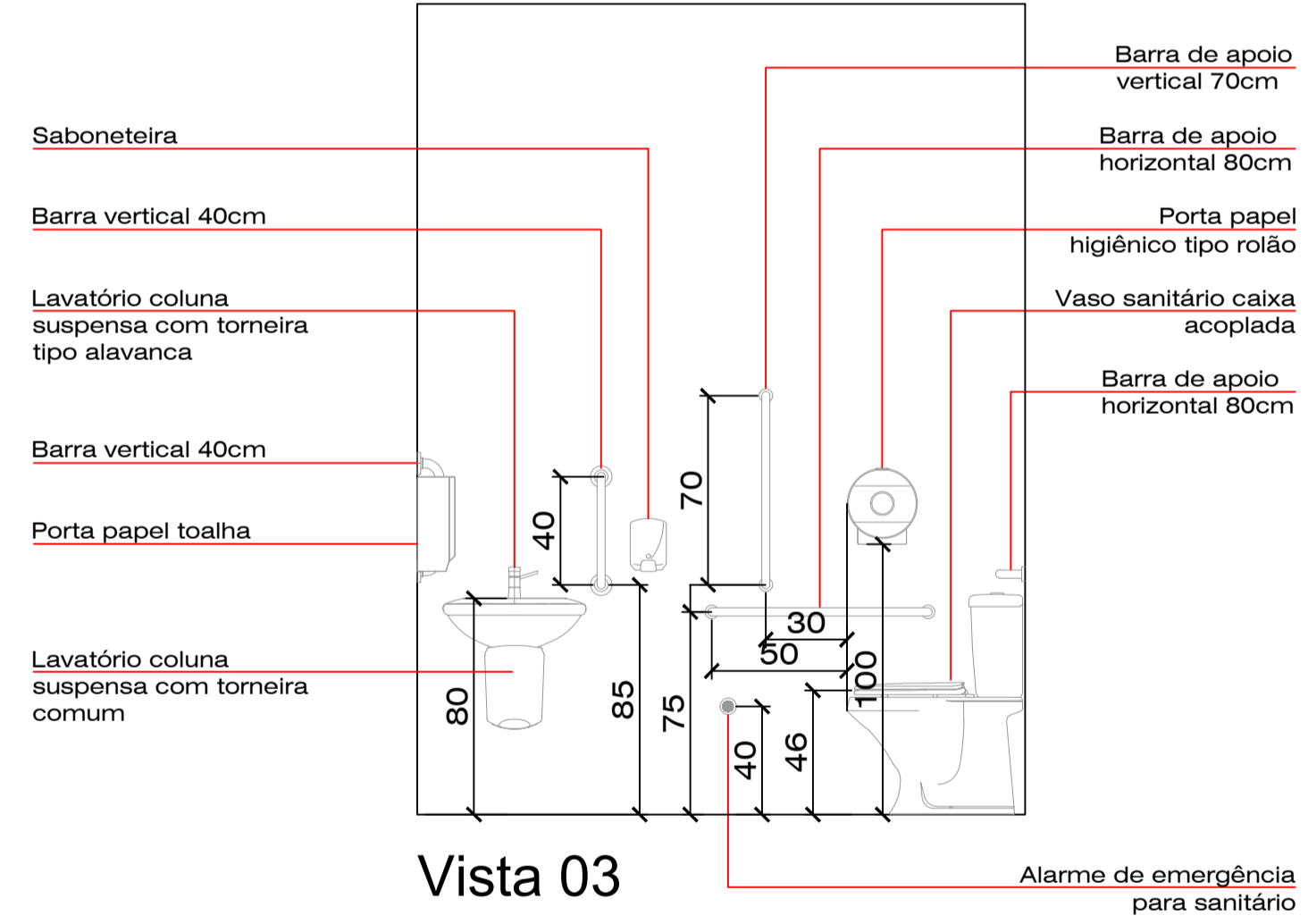

Vista 03

CARIMBOS/APROVAÇÕES:

MUNICÍPIO DE PRESIDENTE CASTELLO BRANCO
 RUA ALBERTO ERNESTO LANG, 29 - CENTRO - CEP: 89.745-000
 PRESIDENTE CASTELLO BRANCO-SC
 FONE/FAX: (49) 3457-1122
 SITE: www.castellobranco.sc.gov.br - e-mail: prefeitura@castellobranco.sc.gov.br

REVISÃO	06/06/2024	EMISSÃO INICIAL	RENAN MURARO
DATA		DESCRIÇÃO	DESENHO

CENTRO ESPORTIVO E RECREATIVO
 LINHA TAQUARAL - INTERIOR - PRESIDENTE CASTELLO BRANCO-SC

CONTEÚDO:
 PLANTA SANITÁRIA
 IMPERMEABILIZAÇÕES
 VISTAS BANHEIRO PCD

ÁREA:
 136,00m²

PROPRIETÁRIO:
 NEIVA KLEEMANN TONIELO
 PREFEITA MUNICIPAL - MUNICÍPIO DE PRESIDENTE CASTELLO BRANCO

AUTOR DO PROJETO:
 RENAN MARCOS MURARO
 ENGENHEIRO CIVIL CREA 162.637-1/SC engmurar@castellobranco.sc.gov.br

DESENHO:
 RENAN MURARO

ESCALA:
 1:50 OU INDICADA

DATA:
 JUN/2024

ARQUIVO:
 ARQUITETURA

TIPO:
 ARQUITETURA

FOLHA:
03
ARQ 04

FORMATO A1 - (841,00 X 594,00MM)