

DETALHAMENTO DA ARMAÇÃO DO COMPLEMENTO DAS ALAS LATERAIS (APÓS MONTAGEM DA PONTE)
ESC 1:50

DETALHE ANCORAGEM ARMADURA NA ROCHA
SEM ESCALA

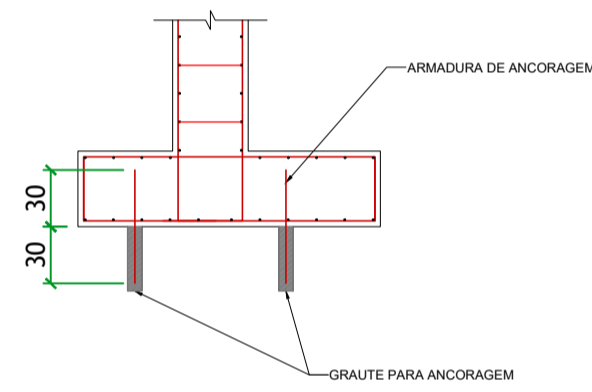

POSICIONAMENTO DAS ARMADURAS DE ANCORAGEM
SEM ESCALA

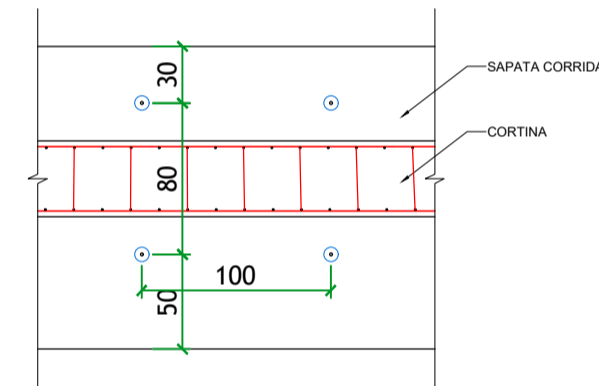

ARMADURA DE ANCORAGEM
22 N5 Ø12.5 c/100 C=60
CASO NÃO FOR ENCONTRADA ROCHA SÁ ABAIXO DA BASE DA SAPATA, O PROJETISTA DEVERÁ SER COMUNICADO PARA AUTORIZAÇÃO DE EXECUÇÃO DE BASE PARA ANCORAGEM

DETALHE BASE PARA ANCORAGEM
SEM ESCALA

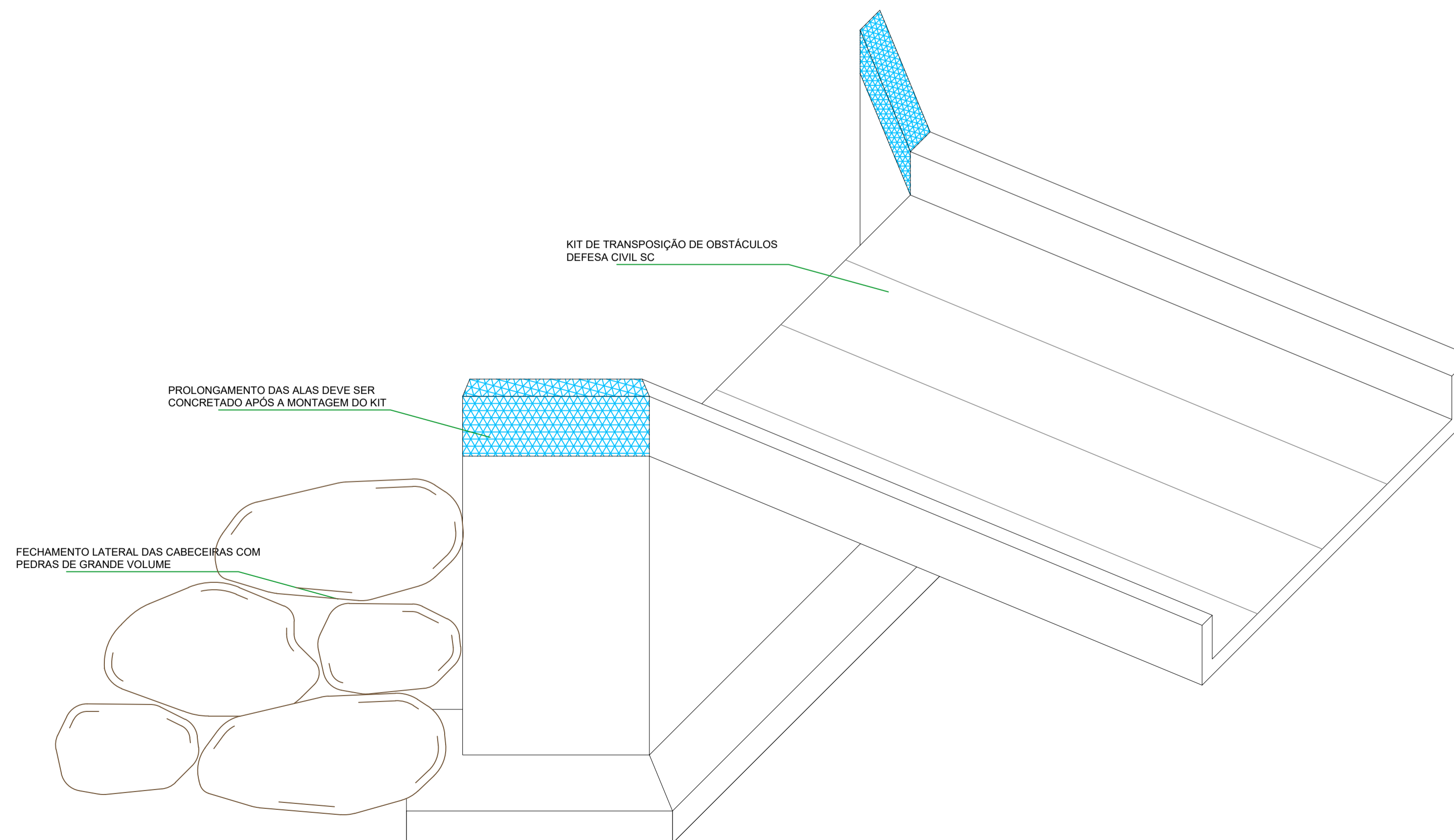
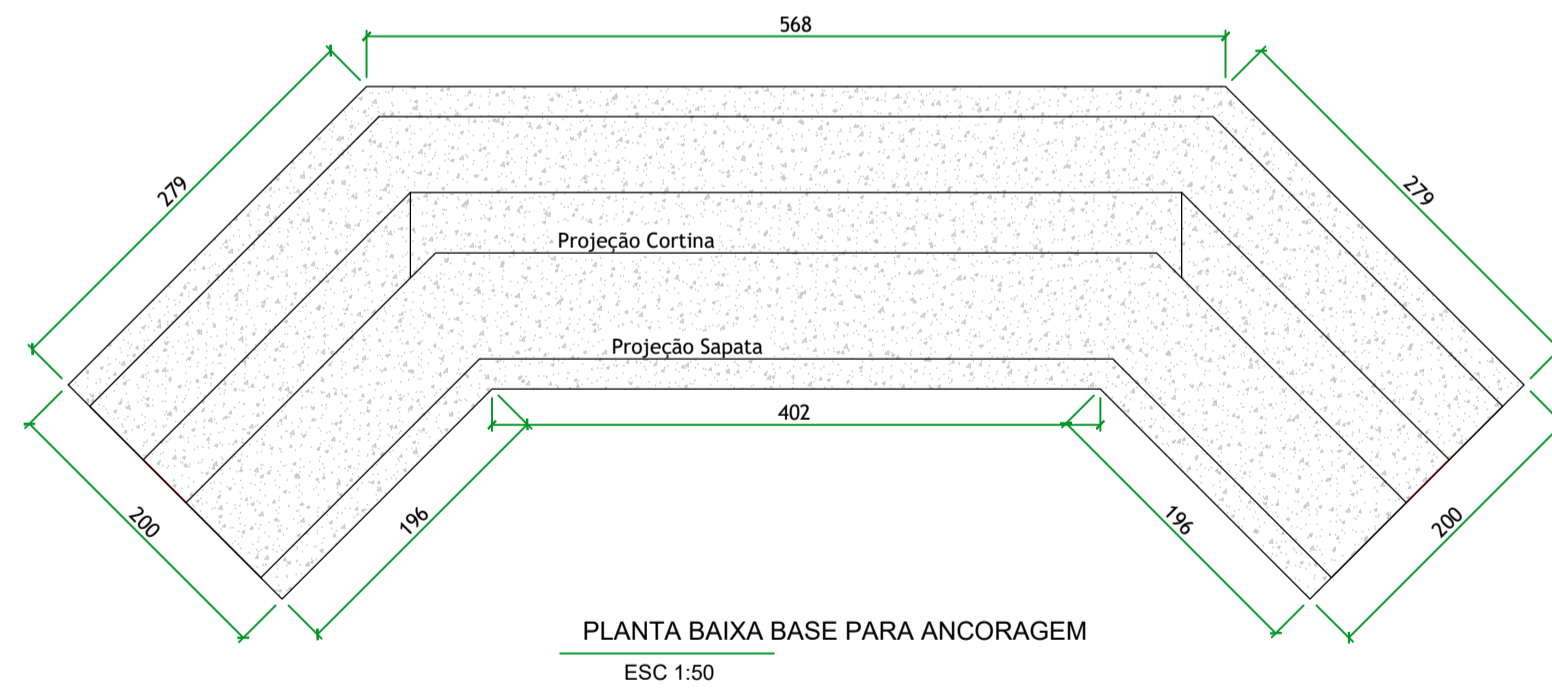
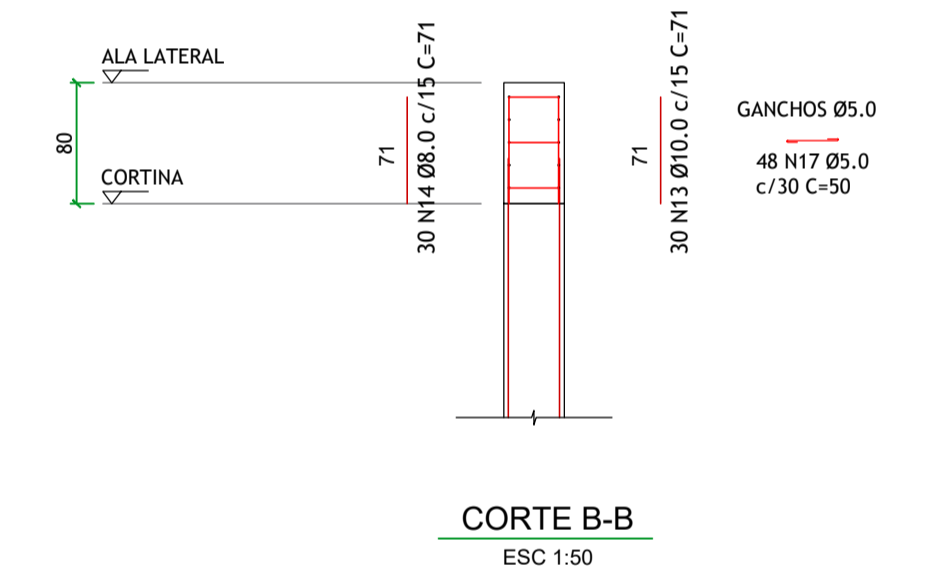
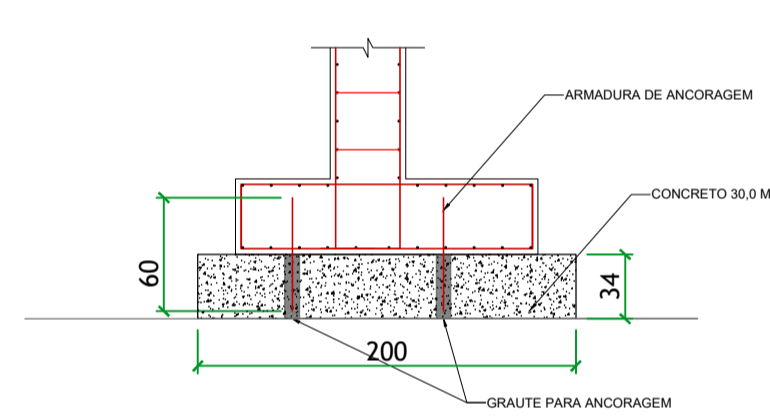

NOTAS GERAIS

- ÁCO CA-50 E CA-60
- CONCRETO FCK 30,0MPa
- COBRIMENTOS:
- CORTINAS 3,0cm
- SAPATAS 4,0cm

Toda concretagem deverá ser comunicada à fiscalização com antecedência mínima de 3 dias para liberação.

 MUNICÍPIO DE PRESIDENTE CASTELLO BRANCO RUA ALBERTO ERNESTO LANG, 29 - CENTRO - CEP.: 89.745-000 PRESIDENTE CASTELLO BRANCO-SC FONE/FAX: (49) 3457-1122 SITE: www.castellobranco.sc.gov.br - e-mail: prefeitura@castellobranco.sc.gov.br			
EMISSÃO INICIAL	07/11/2024	PREF. MUN. PRES. CASTELLO BRANCO	RENAN MURARO
DATA		DESCRIÇÃO	DESENHO
CABECEIRAS PONTE LINHA TAQUARAL			
LINHA TAQUARAL - INTERIOR - PRESIDENTE CASTELLO BRANCO-SC			
CONTEÚDO: DETALHES ESTRUTURAIS ARMADURA			ÁREA:
PROPRIETÁRIO: NEIVA KLEEMANN PREFEITA MUNICIPAL - MUNICÍPIO DE PRESIDENTE CASTELLO BRANCO			FOLHA: 02/02
AUTOR DO PROJETO: RENAN MARCOS MURARO ENGENHEIRO CIVIL CREA 165.837-1/SC - MUN. PRES. CASTELLO BRANCO - engenharia@castellobranco.sc.gov.br			
DESENHO:	ESCALA:	DATA:	TIPO:
RENAN MURARO	INDICADA	07/11/2024	EST.