

2 PLANTA BAIXA TÉRREO - 241,84 m<sup>2</sup>  
1:50

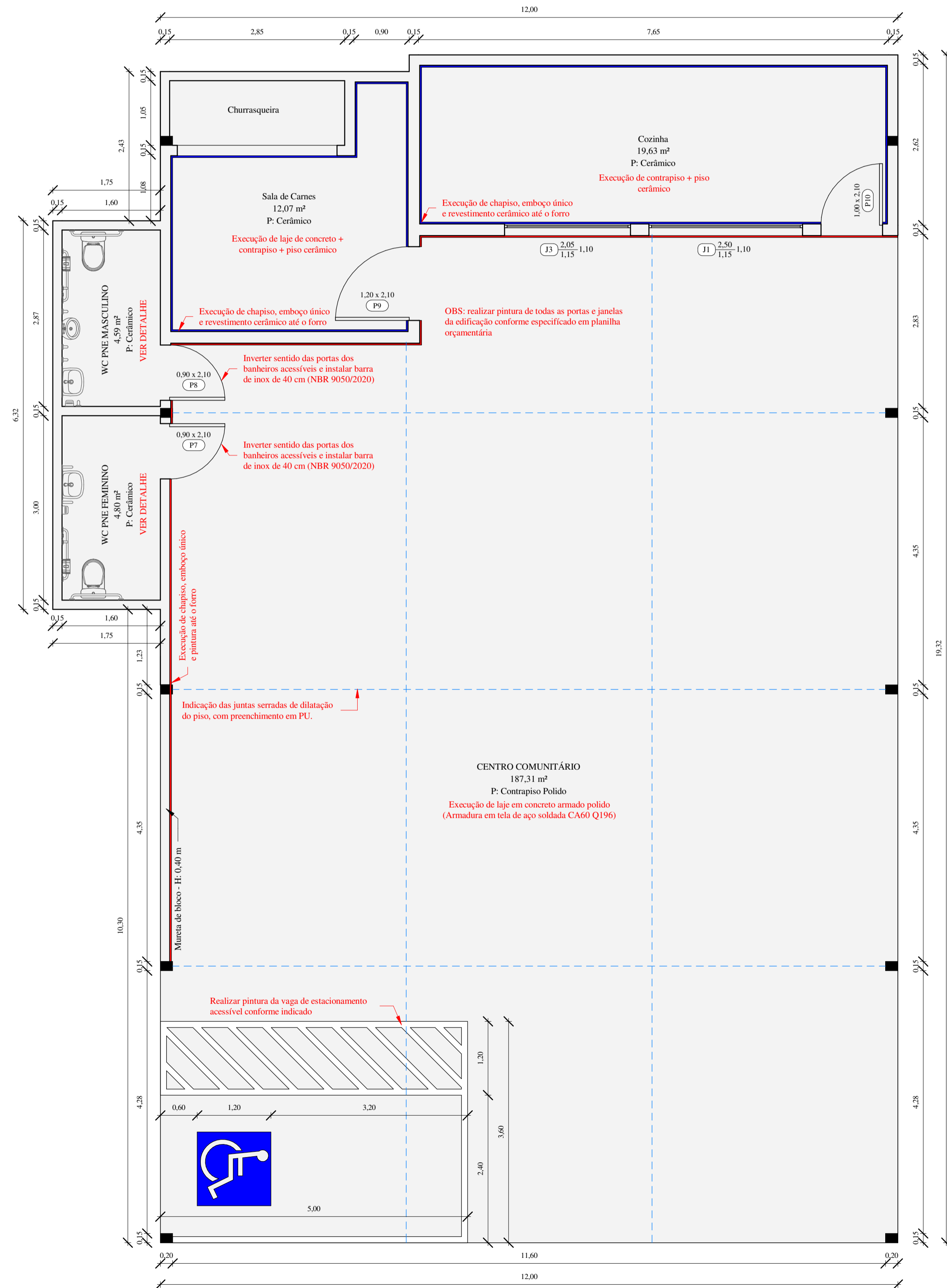

3 FACHADA FRONTAL  
1:50

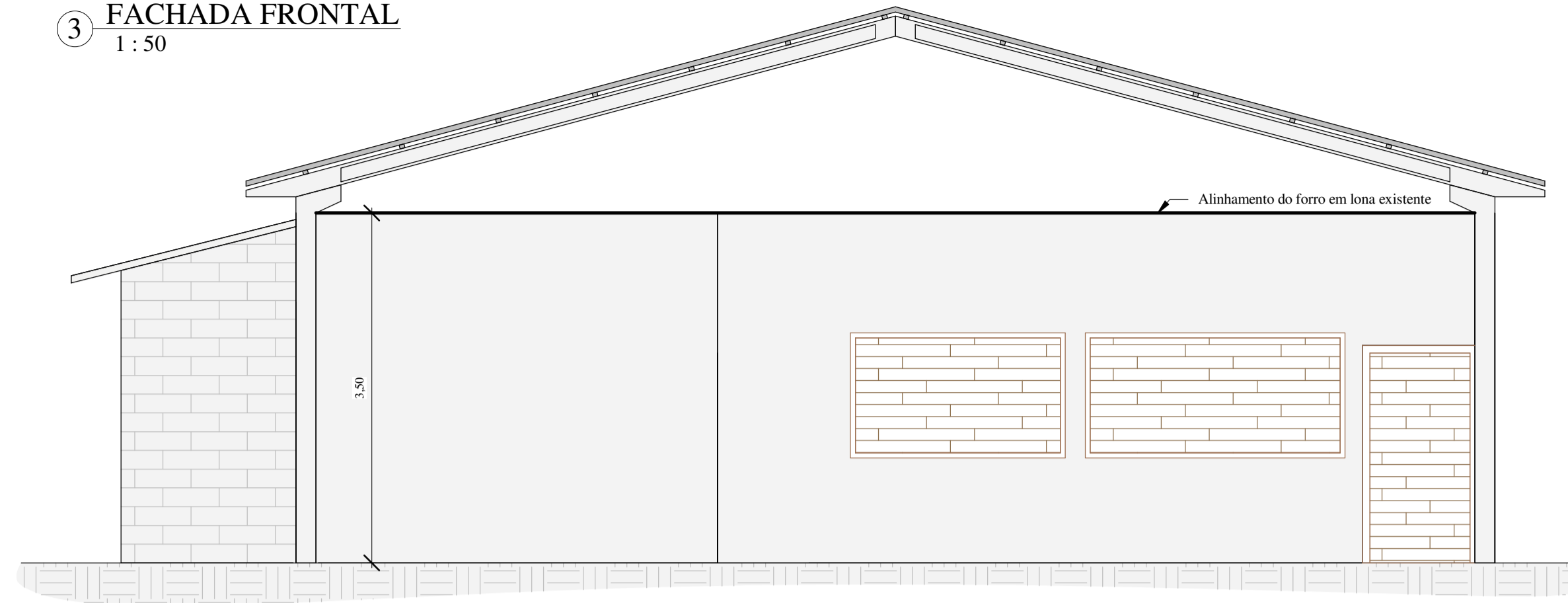

4 SITUAÇÃO  
SEM ESCALA



1 DETALHAMENTO SANITÁRIOS ACESSÍVEIS  
1:50

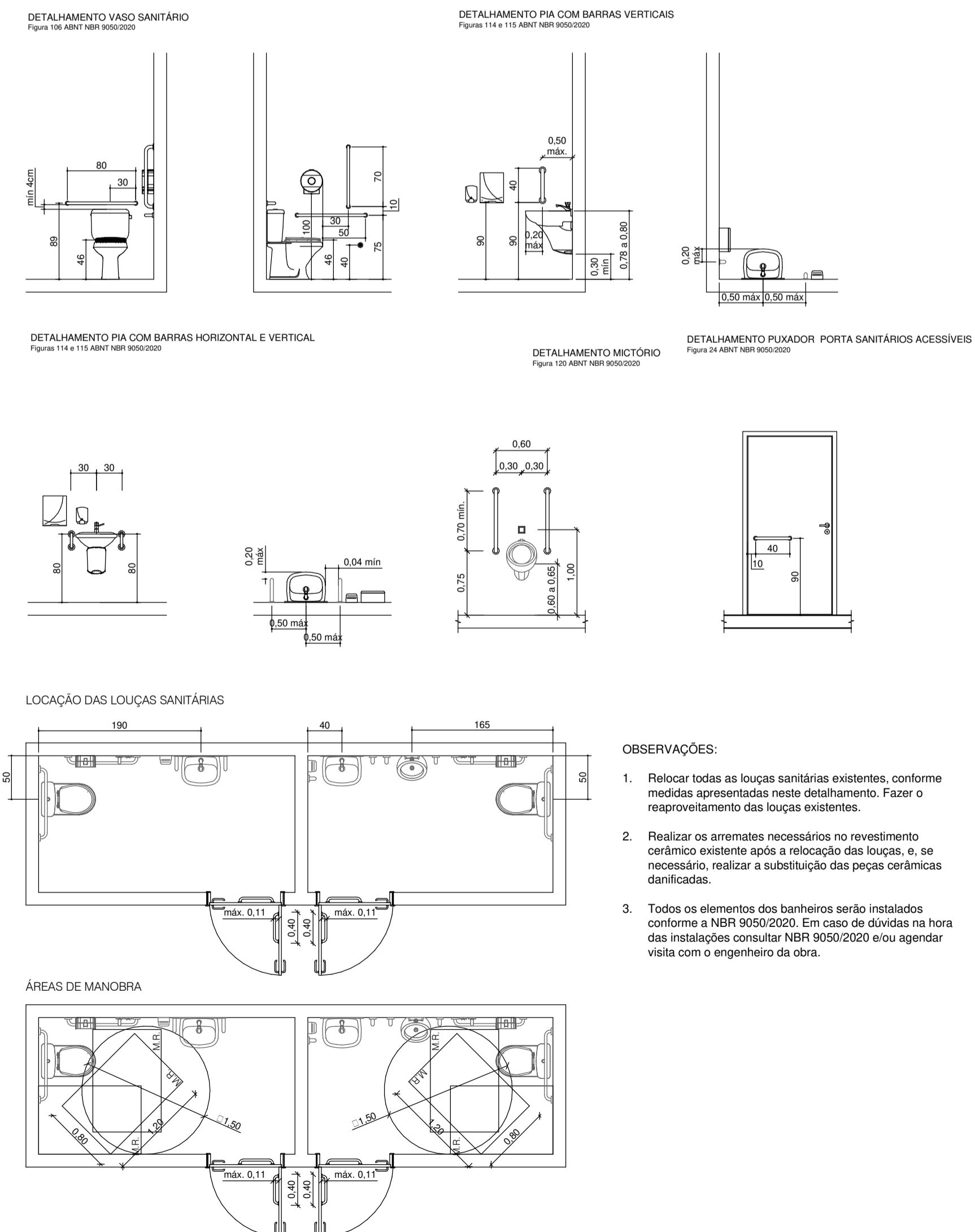

- OBSERVAÇÕES:
1. Relocar todas as louças sanitárias existentes, conforme medidas apresentadas neste detalhamento. Fazer o reaproveitamento das louças existentes.
  2. Realizar os arremates necessários no revestimento cerâmico existente após a relocação das louças, e, se necessário, realizar a substituição das peças cerâmicas danificadas.
  3. Todos os elementos dos banheiros serão instalados conforme a NBR 9050/2020. Em caso de dúvidas na hora das instalações consultar NBR 9050/2020 e/ou agendar visita com o engenheiro da obra.

LOCAL DESTINADO AOS CARIMBOS DE APROVAÇÃO DOS ORGÃOS PÚBLICOS:

		<p><b>PREFEITURA MUNICIPAL DE PRESIDENTE CASTELLO BRANCO</b></p>	
<p>ASSOCIAÇÃO DOS MUNICÍPIOS DO ALTO URUGUAI CATARINENSE Rua Marechal Deodoro, 772 - 12º andar - Centro - Curitiba - SC CEP: 89700-905   Fone: (49) 3482-1500   www.amauc.org.br</p>		<p>ENDEREÇO DA OBRA: <b>REFORMA E ADEQUAÇÃO NO CENTRO COMUNITÁRIO DE LINHA DURIGON</b></p>	
<p>ENDEREÇO DA OBRA: Linha Durigon, Área Rural, Presidente Castello Branco - SC.</p>	<p>ESCALA: Indicada</p>	<p>PRANCHA: <b>ARQ. 01 / 01</b></p>	<p>DATA: Novembro / 2024</p>
<p>DISCRIMINAÇÃO: Planta Baixa Térreo; Fachada Frontal; Detalhamentos de Acessibilidade; Planta de Situação.</p>	<p>DESENHO: Gabriela Pottratz</p>	<p>RESPONSÁVEL TÉCNICO PROJETO: Gabriela Muller Pottratz Engenheira civil - CREA-SC nº 188711-7</p>	<p>RESPONSÁVEL TÉCNICO EXECUÇÃO: Prefeitura Municipal de Presidente Castello Branco CNPJ: 82.777.244/0001-40</p>